



Prestazioni Sanitarie Urgenti

(Bollini Verdi)

di Specialistica Ambulatoriale

erogate dalle Strutture Sanitarie Private e Pubbliche autorizzate accreditate e a contratto

dell'Azienda Sanitaria Locale della provincia di Pavia

ANNO 2015

Elaborazione dei dati desunti dal Flusso 28/San - Anno 2014

UOC Qualità della rete sanitaria

Dipartimento PAC

INDICE

Introduzione	pag. 3
Prestazioni Urgenti	
• Dati Generali	pag. 4
• Andamento temporale delle Prestazioni Urgenti / (Mese di contatto) e Percentuale di assolvimento entro le 72 ore	pag. 6
• Tipologia di Medici Prescrittori	pag. 7
• Tipologia di Utenti	pag. 10
• Tipologia delle Prestazioni Urgenti e Percentuale di assolvimento entro le 72 ore	pag. 11
Prestazioni Urgenti in ambito muscolo scheletrico ad alto impatto tecnologico (TC - RM)	
• Dati generali	pag. 34
• Andamento temporale delle Prestazioni Urgenti / (Mese di contatto) e Percentuale di assolvimento entro le 72 ore	pag. 35
• Tipologia di Medici Prescrittori	pag. 37
• Tipologia di Utenti	pag. 39
• Tipologia delle Prestazioni Urgenti in ambito muscolo scheletrico ad alto impatto tecnologico (TC - RM ai sensi della DGR n. 2313/2014) e Percentuale di assolvimento entro le 72 ore	pag. 40
• Dati Strutture di Ricovero e Cura	pag. 47
Conclusioni	pag. 63

Introduzione

La Giunta Regionale Lombarda, con provvedimento n. IX/1775 del 24/05/2011 in recepimento del nuovo Piano Nazionale di Governo delle Liste di Attesa valevole per il triennio 2010-2012, ha integrato le diverse disposizioni emanate sin dal 1998 (tra le principali le Deliberazioni n. VI/47675 del 1999, n. VII/15324 del 2003, n. VIII/2828 del 2006 e n. IX/937 del 2010) sulle regole con cui garantire ai cittadini l'accesso alle prestazioni diagnostiche, terapeutiche e riabilitative di assistenza specialistica ambulatoriale e di ricovero entro tempi adeguati alle necessità cliniche presentate da ciascun utente.

Regione Lombardia ha individuato classi di priorità differenziate (ultimo aggiornamento deliberazione n. X/3993 del 04.08.2015) per la prescrizione di prestazioni che necessitano di una valutazione tempestiva (e che non richiedono una valutazione urgente in Pronto Soccorso) con la finalità di esecuzione/erogazione delle medesime con determinate priorità e con la precedenza nei limiti del possibile.

Tra le classi di priorità applicabili alle prestazioni di specialistica ambulatoriale rientrano le prescrizioni con codice di priorità U (Urgenza differita / Bollino Verde) riservato a quelle situazioni che, pur in assenza di rischi immediati, richiedono - entro un tempo massimo di 72 ore - una valutazione diagnostica e/ o un intervento terapeutico. Si precisa che si tratta di prestazioni la cui tempestiva esecuzione condiziona in un arco di tempo molto breve la prognosi a breve dell'utente o influenza marcatamente il dolore, la disfunzione o la disabilità.

Il Medico Prescrittore deve obbligatoriamente apporre sul ricettario il quesito diagnostico e la codifica del campo classe di priorità (ossia barrare la lettera U) oltre che il "Bollino Verde".

In riferimento alla Gestione del Servizio Socio sanitario per l'esercizio 2015 (DGR n. 2989 del 23.12.2014) e successive indicazioni, molta attenzione come di consueto viene rivolta dalla Direzione Generale Salute al monitoraggio dei Tempi di Attesa con la finalità di garantire un appropriato accesso dei cittadini ai Servizi Sanitari in tempi congrui e tenendo conto dei criteri di appropriatezza e di urgenza delle prestazioni, garantendo altresì la trasparenza del sistema a tutti i livelli. Quest'anno anche in considerazione del notevole impatto organizzativo legato all'uso dell'Urgenza differita (Bollino Verde), è richiesta alle ASL e agli Erogatori di porre particolare attenzione alle prestazioni richieste con tale strumento.

Quest'anno, come da mandato regionale è proseguita la valutazione sui dati, desunti dal flusso 28/SAN (dati validati periodo 1° gennaio - 31 dicembre 2014), delle prestazioni sanitarie di specialistica e di diagnostica strumentale ambulatoriale con codice di priorità U - Bollino Verde, erogate dalle Strutture Sanitarie Private e Pubbliche, autorizzate - accreditate e a contratto con l'Azienda Sanitaria Locale della provincia di Pavia.

Prestazioni Urgenti

Dati Generali

Sono state esaminate tutte le prestazioni sanitarie ambulatoriali (di diagnostica-strumentale e di specialistica ambulatoriale), rendicontate nel flusso 28/San, erogate da tutte le Strutture Sanitarie Private e Pubbliche, autorizzate - accreditate e a contratto con l'Azienda Sanitaria Locale della provincia di Pavia nel periodo 1 gennaio - 31 dicembre 2014, focalizzando l'analisi sulla tempistica di assolvimento entro e oltre le 72 ore.

Si evidenzia che il tempo di attesa è stato calcolato come differenza tra la data di contatto/prima data prospettata (laddove popolato il campo) e la data di prenotazione.

Su un totale di n. **10.756.785** prestazioni ambulatoriali, sono state rendicontate come Urgenza differita (codice di priorità U), nel periodo dal 1 gennaio al 31 dicembre 2014, n. **45.049** pari allo **0,42%** di tutte le prestazioni erogate nel territorio della provincia di Pavia.

Sono state poi escluse dalla valutazione le tipologie di prestazioni erogate dai seguenti Servizi:

- ✓ Ambulatorio di Medicina Sportiva
- ✓ Servizio di Medicina di Laboratorio - S.Me.L. Privati autorizzati accreditati e a contratto
- ✓ Struttura di Ricovero e Cura - Pronto Soccorso (P.S.)

per un totale di prestazioni erogate, nel medesimo periodo, pari a **4.608.230**.

Si precisa che nessuna prescrizione delle suddette prestazioni escluse, appropriatamente, non riporta il codice di priorità U.

Pertanto le Strutture Sanitarie oggetto di analisi hanno riguardato le seguenti tipologie:

- ✓ Struttura Ambulatoriale
- ✓ Struttura di Ricovero e Cura (comprensivi di UU.OO Poliambulatori - Attività di C.A.L. - UU.OO N.P.I.A. / C.P.S.)

per un totale di prestazioni erogate pari a **6.148.555** di cui **45.049** urgenti, pari allo 0,73% a livello provinciale (di cui 0,72% erogate dai poliambulatori afferenti alle strutture di ricovero e cura e 0,01% dalle strutture esclusivamente ambulatoriali). A livello distrettuale sono pari rispettivamente allo 0,16% in Lomellina, allo 0,13% in Oltrepo e allo 0,44% nel Pavese. Di queste circa il **60%** è stato erogato nel distretto Pavese (lo 0,81% delle prestazioni totali erogate nel medesimo distretto), il **22%** nell'Oltrepo (lo 0,74%) e il **18%** in Lomellina (lo 0,58%).

Si sottolinea infine che, del totale delle prestazioni urgenti erogate, n. **2.766** sono riferite a prescrizioni di diagnostica di medicina di laboratorio (es. biochimica, sierologia ecc.) erogate dai Servizi di Medicina di Laboratorio, afferenti alle Strutture di Ricovero e Cura di cui n. 2.739 erogate

da una sola Struttura di Ricovero e Cura del distretto Pavese. Analizzando la tipologia di Medico Prescrittore si evince che il 92% di tali prescrizioni è a cura dello Specialista, il 4,06% dei MMG della provincia, lo 0,7% dei PDF della provincia, il 3,2% dei MMG/PDF extra-provincia e lo 0,04% dei Medici di RSA e degli Istituti Penitenziari.

Al contrario si è ritenuto opportuno considerare gli esami cito/istopatologici in quanto si suppone di accompagnamento a prestazioni di diagnostica strumentale/specialistica.

Si precisa, pertanto, che nell'analisi dei dati generali (n. totale - andamento temporale e percentuale di assolvimento delle prestazioni urgenti, tipologia di Medici Prescrittori, tipologia di Utenti) si fa riferimento alle n. **45.049** prestazioni urgenti mentre nell'analisi delle criticità, riferita alla tipologia di prestazioni urgenti e alla relativa percentuale di assolvimento si fa riferimento esclusivamente alle n. **42.283** prestazioni urgenti erogate di diagnostica strumentale, di specialistica ambulatoriale e alcune di laboratorio (es. esame cito/istopatologico).

Occorre riflettere sulla modalità prescrittiva di urgenza differibile delle prestazioni di medicina di laboratorio, apparendo "inappropriata" la prescrizione di esami di diagnostica di laboratorio con il codice di priorità U. Si specifica infatti che l'erogazione di tali prestazioni non prevede un tempo di attesa e che, di conseguenza, qualsiasi cittadino può accedere direttamente a qualsiasi Servizio di Medicina di Laboratorio senza alcuna prenotazione.

Andamento temporale delle Prestazioni Urgenti / (Mese di contatto) e Percentuale di assolvimento entro le 72 ore

L'analisi del numero totale di prescrizioni urgenti erogate nell'arco del 2014 rileva un decremento nei mesi estivi (da giugno a settembre), seguito da un incremento in autunno e da un ulteriore decremento nel mese di dicembre.

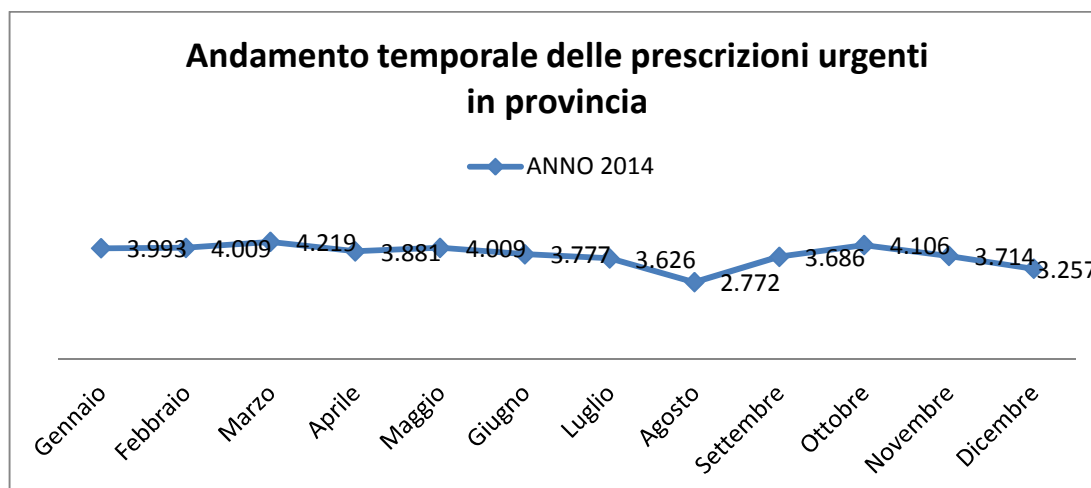

Situazione analoga si riscontra anche a livello distrettuale con due picchi di decremento rispettivamente nei mesi di agosto e dicembre.

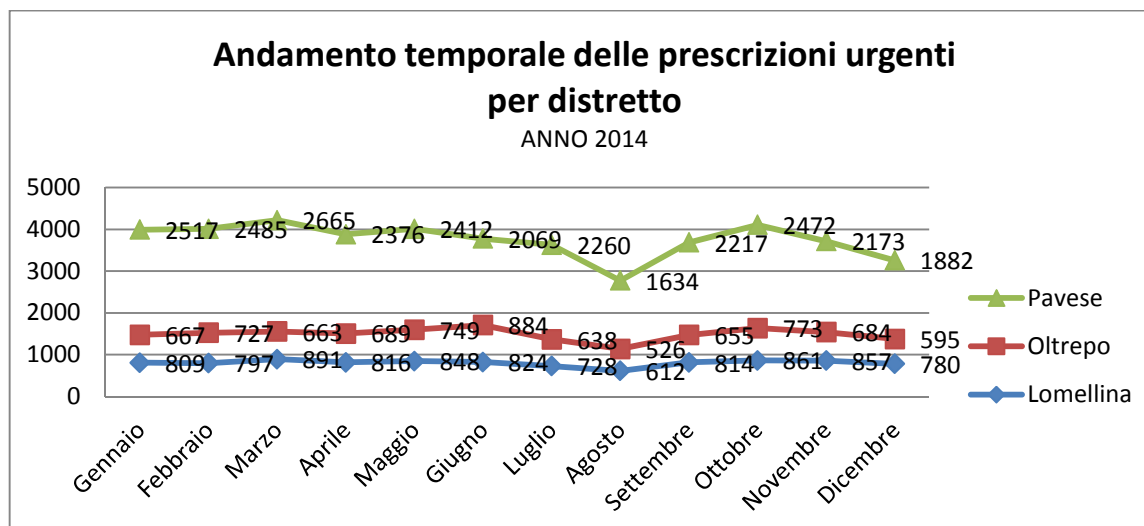

In riferimento all'andamento nel tempo del valore della percentuale di assolvimento emerge, a livello provinciale, un peggioramento di tale valore (< 84% entro i 3 gg) nel mese di dicembre a fronte di un numero minore delle prestazioni erogate, soprattutto se confrontato con i valori delle percentuali di assolvimento (costanti tra 85%-87%) degli altri 11 mesi e con i numeri delle relative prestazioni erogate. In Lomellina e in Oltrepo tale valore rimane costante nel 2014 e superiore al 90% entro i 3 gg mentre nel Pavese oscilla tra il valore minimo del 74% (dicembre) e massimo dell'82% (febbraio).

Tipologia di Medici Prescrittori

L'utilizzo del "bollino verde" per le prestazioni urgenti (da effettuarsi entro le 72 ore dalla prenotazione) è esteso a tutti i medici abilitati all'uso del ricettario del SSN (inclusi quindi i medici specialisti delle strutture accreditate e a contratto di diritto pubblico e privato) ai sensi della DGR n. 621 del 13 ottobre 2010 "*Determinazioni in ordine alla Gestione del Servizio Socio-Sanitario regionale per l'esercizio 2010 – III Provvedimento*".

Si è esaminata la tipologia di Medici Prescrittori rilevando che le prescrizioni delle prestazioni urgenti sono state compilate dalle seguenti figure professionali:

- ✓ MMG dell'ASL di Pavia
- ✓ PDF dell'ASL di Pavia
- ✓ MMG/PDF extra-provincia
- ✓ Specialista
- ✓ Altro (Medici operanti presso Istituti Penitenziari e Residenze Sanitarie Assistenziali)

Dalla analisi è emerso quanto segue.

A livello provinciale

- ✓ il **72%** delle richieste di prestazioni con codice di priorità Urgente (U) è stato prescritto da **Medici di Medicina Generale convenzionati con l'Azienda;**
- ✓ il **16%** delle richieste di prestazioni con codice di priorità Urgente (U) è stato prescritto da **Specialisti;**
- ✓ il **7%** delle richieste di prestazioni con codice di priorità Urgente (U) è stato prescritto da **Medici di Medicina Generale/Pediatri di Famiglia non convenzionati con l'Azienda;**
- ✓ il **4%** delle richieste di prestazioni con codice di priorità Urgente (U) è stato prescritto da **Pediatri di Famiglia convenzionati con l'Azienda;**
- ✓ l'**1%** delle richieste di prestazioni con codice di priorità Urgente (U) è stato prescritto da **Medici di Istituti penitenziari/Residenze Sanitarie Assistenziali.**

A livello distrettuale

in Lomellina

- ✓ l'**84%** delle richieste di prestazioni con codice di priorità Urgente (U) è stato prescritto da **Medici di Medicina Generale convenzionati con l'Azienda;**
- ✓ il **7%** delle richieste di prestazioni con codice di priorità Urgente (U) è stato prescritto da **Specialisti;**

- ✓ il **4%** delle richieste di prestazioni con codice di priorità Urgente (U) è stato prescritto da **Pediatri di Famiglia convenzionati con l'Azienda;**
- ✓ il **3%** delle richieste di prestazioni con codice di priorità Urgente (U) è stato prescritto da **Medici di Medicina Generale/Pediatri di Famiglia non convenzionati con l'Azienda;**
- ✓ il **2%** delle richieste di prestazioni con codice di priorità Urgente (U) è stato prescritto da **Medici di Istituti penitenziari/Residenze Sanitarie Assistenziali.**

in Oltrepo

- ✓ l'**88%** delle richieste di prestazioni con codice di priorità Urgente (U) è stato prescritto da **Medici di Medicina Generale convenzionati con l'Azienda;**
- ✓ l'**8%** delle richieste di prestazioni con codice di priorità Urgente (U) è stato prescritto da **Specialisti;**
- ✓ il **2%** delle richieste di prestazioni con codice di priorità Urgente (U) è stato prescritto da **Pediatri di Famiglia convenzionati con l'Azienda;**
- ✓ l'**1%** delle richieste di prestazioni con codice di priorità Urgente (U) è stato prescritto da **Medici di Medicina Generale/Pediatri di Famiglia non convenzionati con l'Azienda;**
- ✓ l'**1%** delle richieste di prestazioni con codice di priorità Urgente (U) è stato prescritto da **Medici di Istituti penitenziari/Residenze Sanitarie Assistenziali.**

nel Pavese

- ✓ il **63,7%** delle richieste di prestazioni con codice di priorità Urgente (U) è stato prescritto da **Medici di Medicina Generale convenzionati con l'Azienda;**
- ✓ il **22%** delle richieste di prestazioni con codice di priorità Urgente (U) è stato prescritto da **Specialisti;**
- ✓ il **4%** delle richieste di prestazioni con codice di priorità Urgente (U) è stato prescritto da **Pediatri di Famiglia convenzionati con l'Azienda;**
- ✓ il **10%** delle richieste di prestazioni con codice di priorità Urgente (U) è stato prescritto da **Medici di Medicina Generale/Pediatri di Famiglia non convenzionati con l'Azienda;**
- ✓ lo **0,3%** delle richieste di prestazioni con codice di priorità Urgente (U) è stato prescritto da **Medici di Istituti penitenziari/Residenze Sanitarie Assistenziali.**

Si può osservare che la maggioranza delle richieste urgenti è stata prescritta dai Medici di Medicina Generale del territorio provinciale e che nel distretto Pavese, contrariamente agli altri due distretti, una buona parte delle prescrizioni è stata effettuata da Specialisti e da Medici di Medicina

Generale/Pediatri di Famiglia non convenzionati con l'Azienda a dimostrazione del fatto che in tale distretto insistono Strutture Sanitarie di forte attrattività in quanto ad alto livello di specialità.

Ricettario e compilazione del campo S

Per circa il 4% (pari a n. 1.713 su 45.049) delle prescrizioni urgenti risulta compilata la voce "S" (Suggesta) indicante una prestazione consigliata da Medico Specialista, di cui lo 0,5% in Lomellina e in Oltrepo e il 3% nel Pavese. Quest'ultimo dato potrebbe essere indicativo o di una maggiore sensibilità nella compilazione di tale voce o di un maggiore numero di prescrizioni in tale territorio.

Tipologia di Utenti

A livello provinciale

Circa l'89% delle prestazioni urgenti erogate ha interessato utenti del territorio provinciale, il 9% utenti lombardi e il 2% non lombardi di cui lo 0,1% Stranieri e/o di origine sconosciuta.

A livello distrettuale

In Lomellina il 95% delle prescrizioni urgenti è a carico dei residenti nella provincia di Pavia, il 4% dei lombardi mentre circa l'1% dei fuori regione; lo 0,1% sono prescrizioni urgenti per utenti Stranieri.

In Oltrepo circa il 98% è a carico dei residenti nella provincia di Pavia e circa l'1% dei lombardi mentre l'1,4% dei fuori regione; non sono state rendicontate prescrizioni urgenti per utenti Stranieri.

Il distretto Pavese si differenzia dagli altri due distretti per una maggior percentuale di prescrizioni urgenti erogate a carico di utenti lombardi (13%) e non (3%). L'84% è per residenti nella territorio provinciale; sono state rendicontate prescrizioni urgenti per utenti Stranieri pari allo 0,1%.

Tipologia delle Prestazioni Urgenti e Percentuale di assolvimento entro le 72 ore

Si prendono in esame esclusivamente le n. **42.283** prestazioni ambulatoriali urgenti erogate a livello provinciale e la percentuale di assolvimento delle medesime entro le 72 ore.

Circa l'86% delle urgenze (n. 36.270) è stato garantito, a livello provinciale, entro il tempo delle 72 ore dalla presentazione della richiesta, ai sensi della normativa vigente. Pertanto risulta erogato oltre il tempo normato il 14% delle urgenze (n. 6.013).

La percentuale di assolvimento delle richieste urgenti, a livello distrettuale, è risultata circa del **96%** in Lomellina (n. 9.279), del **98%** in Oltrepo (n. 8.110) e del **77%** nel Pavese (n. 18.881).

	Provincia	Ogg	3gg	7gg	16gg	30gg	Oltre 30 gg	Totale
14,2% (n. 6.013 U > 3 gg)	n_prest							
	U	15.669	36.270	40.100	41.244	41.958	325	42.283
	%	37,06%	85,78%	94,84%	97,54%	99,23%	0,77%	100,00%
3,55% (n. 342 U > 3 gg)	Lomellina	Ogg	3gg	7gg	16gg	30gg	Oltre 30 gg	Totale
	n_prest							
	U	4.856	9.279	9.601	9.618	9.620	1	9.621
	%	50,47%	96,45%	99,79%	99,97%	99,99%	0,01%	100,00%
1,64% (n. 135 U > 3 gg)	Oltrepo	Ogg	3gg	7gg	16gg	30gg	Oltre 30 gg	Totale
	n_prest							
	U	2.993	8.110	8.244	8.245	8.245	0	8.245
	%	36,30%	98,36%	99,99%	100,00%	100,00%	0,00%	100,00%
22,67% (n. 5.536 U > 3 gg)	Pavese	Ogg	3gg	7gg	16gg	30gg	Oltre 30 gg	Totale
	n_prest							
	U	7.820	18.881	22.255	23.381	24.093	324	24.417
	%	32,03%	77,33%	91,15%	95,76%	98,67%	1,33%	100,00%

Criticità maggiori si riscontrano principalmente nel distretto Pavese e minori nel distretto Lomellina, dove rispettivamente l'1,33% e lo 0,01% delle prestazioni urgenti sono state erogate anche oltre i 30 giorni. Nel distretto Oltrepo il 99,99% di tutte le prestazioni urgenti è stata erogata entro i 7 giorni e il 100% entro i 16 giorni a fronte comunque di una minore domanda.

Nella tabella sottostante sono riportati i seguenti dati:

- descrizione della prestazione
- numero delle prestazioni U e del totale per tipologia
- percentuale cumulativa di assolvimento a 0 gg, 3 gg, 7 gg, 16 gg, 30 gg e > 30 gg per numero totale delle prestazioni urgenti.

In grassetto sono evidenziate, nella colonna “entro 3 gg”, i valori delle percentuali cumulative di assolvimento risultati inferiori al 100% mentre le ulteriori colonne sono riportate in colore rosso per evidenziare le prestazioni erogate oltre il tempo normato.

Raggruppando le prestazioni per tipologia e considerando dall'analisi non solo il valore della percentuale di assolvimento a 3 gg ma anche e soprattutto l'eventuale assolvimento oltre il tempo previsto (a 7 gg, a 16 gg, 30 gg e oltre 30 gg), emergono criticità per le seguenti prestazioni di diagnostica strumentale di:

- angio - RM (75,17% entro 3 gg e 4,70% > 30 gg)
- cistoscopia transuretrale / con biopsia (52,63% entro 3 gg e 89,47% entro 16 gg)
- colonscopia - ileoscopia retrograda / con endoscopio flessibile (39% entro 3 gg e 0,96% > 30 gg)
- ecocolordopplergrafie (90,53% entro 3 gg e 0,31% > 30 gg)
- ecografie (82,71% entro 3 gg e 0,82% > 30 gg)
- eco-endoscopie superiore [esofago-stomaco-duodeno] / inferiore [retto-colon] (0% entro 3 gg e 80% entro 16 gg)
- elettrocardiogramma / elettrocardiogramma dinamico (91,11% entro 3 gg e 0,10% > 30 gg)
- elettroencefalogramma (76,36% entro 3 gg e 3,64% > 30 gg)
- elettromiografie (76,38% entro 3 gg e 1,03% > 30 gg)
- esame audiometrico (72,97% entro 3 gg e 5,41% > 30 gg)
- esofagogastroduodenoscopia [EGD] / EGD con biopsia (58,24% entro 3 gg e 6,09% > 30 gg)
- impedenzometria (58,82% entro 3 gg e 5,88% > 30gg)
- laringoscopia e altra tracheoscopia (83,33% entro 3 gg e 99,21% entro 16 gg)
- mammografie bilaterale e monolaterale (88,10% entro 3 gg e 0,60% > 30 gg)
- monitoraggio continuo (24 ore) della pressione arteriosa (90,20% entro 3 gg e 98,04% entro 16 gg)
- monitoraggio incruento della saturazione arteriosa (52,63% entro 3 gg e 10,53% > 30 gg)
- ortopantomica delle arcate dentarie (92,54% entro 3 gg e 98,51% entro 16 gg)
- otomicroscopia (48,15% entro 3 gg e 96,30% entro 16 gg)
- poligrafia con videoregistrazione (50% entro 3 gg e 25% > 30 gg)
- prova broncodinamica con bronco costrittore specifico o aspecifico (33,33% entro 3gg e 66,67% entro 7 gg)
- altre radiografie / radiografie (97,87% entro 3 gg e 0,18% > 30 gg)
- RM (74,94% entro 3 gg e 3,15% > 30 gg)
- scintigrafie ossee o articolari (64,52% entro 3 gg e 93,55% entro 7 gg)
- scintigrafia tiroidea (33,33% entro 3 gg e 66,67% entro 7 gg)
- sigmoidoscopia con endoscopio flessibile (33,33% entro 3 gg e 77,78% entro 16 gg)

- spirometrie (78,85% entro 3 gg e 5,77% > 30 gg)
- studio del campo visivo (80% entro 3 gg e 13,33% > 30 gg)
- test cardiovascolare da sforzo con cicloergometro / con pedana mobile (85,23% entro 3 gg e 96,59% entro 16 gg)
- TC (73,75% entro 3 gg e 0,30% > 30 gg)
- PET (69,57% entro 3 gg e 91,30% entro 16 gg)
- uroflussometria (85,71% entro 3 gg e 14,29% > 30 gg)
- velocità di conduzione nervosa sensitiva / motoria (79,57% entro 3 gg e 98,21% entro 16 gg).

Analogamente raggruppando le prestazioni per tipologia e considerando dall'analisi non solo il valore della percentuale di assolvimento a 3 gg ma anche e soprattutto l'eventuale assolvimento oltre il tempo normato (a 7 gg, 16 gg, 30 gg e oltre 30 gg), emergono criticità per le seguenti prestazioni di specialistica ambulatoriale:

- esame clinico della funzionalità vestibolare (70% entro 3 gg e 5% > 30 gg)
- iniezione di sostanze terapeutiche nell'articolazione o nel legamento (26,92% entro 3 gg e 73,08% entro 7 gg)
- messa a punto di mezzi per l'udito (0% entro 3 gg e 66,67% > 30 gg)
- polipectomia endoscopica dell'intestino crasso (14,71% entro 3 gg e 1,96% oltre 30 gg)
- prime visite / prime visite specialistiche (90,76% entro 3 gg e 0,12% > 30 gg)
- rimozione di dispositivo esterno di immobilizzazione (20% entro 3 gg e 80% entro 16 gg)
- test clinico della funzionalità vestibolare (80% entro 3 gg e 93,33% entro 7 gg)
- test di broncodilatazione farmacologica (66,67% entro 3 gg e 8,33% > 30 gg)
- test epicutanei a lettura ritardata (patch test) (37,93% entro 3 gg e 20,69% > 30 gg)
- test percutanei e intracutanei a lettura immediata (68,57% entro 3 gg e 20% > 30 gg)

Il raggruppamento riferito alle prestazioni di esame citologico/istopatologico, non elencato nelle criticità sopra riportate, è comunque da considerare dato critico evidenziandosi un valore di percentuale di assolvimento oltre i 30 giorni di 8,03%.

È stata condotta analisi identica a quella sopra descritta, per tipologia di prestazione anche a livello distrettuale e non riportata in tabelle distinte per i 3 distretti per motivi di sintesi, che conferma le criticità riscontrate a livello provinciale ma nettamente predominanti nel distretto Pavese a fronte di una maggiore offerta/domanda per l'ubicazione di Strutture Sanitarie ad alto livello di specialità e quindi di maggiore attrattività.

Fenomeno inconsueto risulta infine, tra le prestazioni di specialistica ambulatoriale, la rendicontazione nel flusso 28/San di visite di controllo con codice di priorità U e l'erogazione della

maggior parte delle medesime con valori di percentuale di assolvimento entro i 3 gg. Si tratta di una modalità di rendicontazione, inappropriata, che necessita indubbiamente di chiarimenti da parte dei Medici Prescrittori e delle Strutture Sanitarie erogatrici accettanti.

Per maggiori dettagli di ciascuna tipologia di prestazione urgente si rimanda alla lettura della tabella sottostante.

TIPOLOGIA DI PRESTAZIONI URGENTI, erogate a livello provinciale, dal 1 gennaio al 31 dicembre 2014

Descrizione Prestazione	Prest_U	Prest_T	n	n. e % cumulativa assolvimento Prest_U entro						T_U
				%	0 gg	3 gg	7 gg	16 gg	30 gg	
ABLAZIONE TARTARO	2	4.701	n	2	2	2	2	2	0	2
			%	100%	100%	100%	100%	100%	0,00%	100%
AGOBIOPSIA LINFONODALE ECO-GUIDATA	3	164	n	3	3	3	3	3	0	3
			%	100%	100%	100%	100%	100%	0,00%	100%
ALTRA ASPORTAZIONE DI LESIONE DELLA BOCCA	1	202	n	0	0	0	1	1	0	1
			%	0,00%	0,00%	0,00%	100%	100%	0,00%	100%
ALTRA IRRIGAZIONE DI FERITA	116	30.614	n	62	89	115	116	116	0	116
			%	53,45%	76,72%	99,14%	100%	100%	0,00%	100%
ALTRA RADIOGRAFIA DENTARIA	2	440	n	2	2	2	2	2	0	2
			%	100%	100%	100%	100%	100%	0,00%	100%
ALTRA RADIOGRAFIA DI OSSA DELLA FACCIA	22	2.664	n	13	22	22	22	22	0	22
			%	59,09%	100%	100%	100%	100%	0,00%	100%
ALTRA RIPARAZIONE DENTARIA	3	2.377	n	3	3	3	3	3	0	3
			%	100%	100%	100%	100%	100%	0,00%	100%
ANGIO- RM DEI VASI DEL COLLO	8	114	n	6	6	7	7	8	0	8
			%	75,00%	75,00%	87,50%	87,50%	100%	0,00%	100%
ANGIO- RM DEL DISTRETTO VASCOLARE INTRACRANICO	130	1.596	n	64	100	105	109	124	6	130
			%	49,23%	76,92%	80,77%	83,85%	95,38%	4,62%	100%
ANGIO RM DELL'ADDOME SUPERIORE	11	118	n	6	6	8	9	10	1	11
			%	54,55%	54,55%	72,73%	81,82%	90,91%	9,09%	100%
ANGIOGRAFIA CON FLUORESCINA O ANGIOSCOPIA OCULARE	67	9.243	n	45	63	66	66	66	1	67
			%	67,16%	94,03%	98,51%	98,51%	98,51%	1,49%	100%
ANGIOSCOPIA PERCUTANEA	3	289	n	0	0	0	2	2	1	3
			%	0,00%	0,00%	0,00%	66,67%	66,67%	33,33%	100%
ANOSCOPIA	1	262	n	1	1	1	1	1	0	1
			%	100%	100%	100%	100%	100%	0,00%	100%
APPARECCHIO GESSATO: POLSO, MANO, PIEDE	1	1.011	n	1	1	1	1	1	0	1
			%	100%	100%	100%	100%	100%	0,00%	100%
ASPORTAZIONE CONDILOMI VULVARI E PERINEALI	3	19	n	3	3	3	3	3	0	3
			%	100%	100%	100%	100%	100%	0,00%	100%
ASPORTAZIONE DI CONDILOMI VAGINALI	3	10	n	3	3	3	3	3	0	3
			%	100%	100%	100%	100%	100%	0,00%	100%
ASPORTAZIONE O DEMOLIZIONE LOCALE DI LESIONE O TESSUTO CUTANEO E SOTTOCUTANEO MEDIANTE CRIOTERAPIA	1	5.659	n	0	1	1	1	1	0	1
			%	0,00%	100,00%	100,00%	100,00%	100,00%	0,00%	100,00%
ASPORTAZIONE O DEMOLIZIONE LOCALE DI LESIONE O TESSUTO DELL' INTESTINO CRASSO PER VIA ENDOSCOPICA	6	29	n	1	1	2	4	6	0	6
			%	16,67%	16,67%	33,33%	66,67%	100,00%	0,00%	100,00%

Descrizione Prestazione	Prest_U	Prest_T	n	n. e % cumulativa assolvimento Prest_U entro						T_U
				%	0 gg	3 gg	7 gg	16 gg	30 gg	
ASPORTAZIONE RADICALE DI LESIONE DELLA CUTE	8	6.708	n	4	8	8	8	8	0	8
			%	50,00%	100,00%	100,00%	100,00%	100,00%	0,00%	100,00%
BIOPSIA [AGOBIOPSIA] DEL MIDOLLO OSSEO	1	2.026	n	1	1	1	1	1	0	1
			%	100,00%	100,00%	100,00%	100,00%	100,00%	0,00%	100,00%
BIOPSIA [ENDOSCOPICA] DEL RETTO	3	58	n	0	2	2	2	2	1	3
			%	0,00%	66,67%	66,67%	66,67%	66,67%	33,33%	100,00%
BIOPSIA [ENDOSCOPICA] DELL' INTESTINO CRASSO	129	1.296	n	18	30	45	76	127	2	129
			%	13,95%	23,26%	34,88%	58,91%	98,45%	1,55%	100,00%
BIOPSIA [ENDOSCOPICA] DELL' INTESTINO TENUE	8	42	n	0	0	0	4	8	0	8
			%	0,00%	0,00%	0,00%	50,00%	100,00%	0,00%	100,00%
BIOPSIA [ENDOSCOPICA] DELLO STOMACO	2	19	n	1	2	2	2	2	0	2
			%	50,00%	100,00%	100,00%	100,00%	100,00%	0,00%	100,00%
BIOPSIA [PERCUTANEA] [AGOBIOPSIA] DELLA TIROIDE	4	1.385	n	3	4	4	4	4	0	4
			%	75,00%	100,00%	100,00%	100,00%	100,00%	0,00%	100,00%
BIOPSIA [PERCUTANEA][AGOBIOPSIA] DELLA MAMMELLA	1	133	n	0	0	1	1	1	0	1
			%	0,00%	0,00%	100,00%	100,00%	100,00%	0,00%	100,00%
BIOPSIA DEI TESSUTI MOLLI	1	15	n	1	1	1	1	1	0	1
			%	100,00%	100,00%	100,00%	100,00%	100,00%	0,00%	100,00%
BIOPSIA DEL CORPO UTERINO	1	361	n	1	1	1	1	1	0	1
			%	100,00%	100,00%	100,00%	100,00%	100,00%	0,00%	100,00%
BIOPSIA ECO-GUIDATA DELLA MAMMELLA	3	570	n	3	3	3	3	3	0	3
			%	100,00%	100,00%	100,00%	100,00%	100,00%	0,00%	100,00%
BIOPSIA ECO-GUIDATA DEI TESSUTI MOLLI	1	28	n	1	1	1	1	1	0	1
			%	100,00%	100,00%	100,00%	100,00%	100,00%	0,00%	100,00%
BIOPSIA MIRATA DELLA PORTIO A GUIDA COLPOSCOPICA	2	798	n	2	2	2	2	2	0	2
			%	100,00%	100,00%	100,00%	100,00%	100,00%	0,00%	100,00%
BRONCOSCOPIA CON FIBRE OTTICHE	4	38	n	4	4	4	4	4	0	4
			%	100,00%	100,00%	100,00%	100,00%	100,00%	0,00%	100,00%
CAPILLAROSCOPIA CON VIDEOREGISTRAZIONE	1	303	n	0	1	1	1	1	0	1
			%	0,00%	100,00%	100,00%	100,00%	100,00%	0,00%	100,00%
CARDIOTOCOGRAFIA	1	3.329	n	1	1	1	1	1	0	1
			%	100,00%	100,00%	100,00%	100,00%	100,00%	0,00%	100,00%
CATETERISMO VESCICALE	3	3.727	n	3	3	3	3	3	0	3
			%	100,00%	100,00%	100,00%	100,00%	100,00%	0,00%	100,00%
CATETERIZZAZIONE URETERALE	2	1.424	n	2	2	2	2	2	0	2
			%	100,00%	100,00%	100,00%	100,00%	100,00%	0,00%	100,00%
CAUTERIZZAZIONE DEL COLLO UTERINO	1	102	n	1	1	1	1	1	0	1
			%	100,00%	100,00%	100,00%	100,00%	100,00%	0,00%	100,00%

Descrizione Prestazione	Prest_U	Prest_T	n	n. e % cumulativa assolvimento Prest_U entro						T_U
				%	0 gg	3 gg	7 gg	16 gg	30 gg	
CISTOSCOPIA [TRANSURETRALE]	18	2.780	n	4	10	16	16	18	0	18
			%	22,22%	55,56%	88,89%	88,89%	100,00%	0,00%	100,00%
CISTOSCOPIA [TRANSURETRALE] CON BIOPSIA	1	14	n	0	0	1	1	1	0	1
			%	0,00%	0,00%	100,00%	100,00%	100,00%	0,00%	100,00%
CISTOURETROGRAFIA MINZIONALE	1	65	n	0	1	1	1	1	0	1
			%	0,00%	100,00%	100,00%	100,00%	100,00%	0,00%	100,00%
CISTOURETROGRAFIA RETROGRADA	1	81	n	0	1	1	1	1	0	1
			%	0,00%	100,00%	100,00%	100,00%	100,00%	0,00%	100,00%
CLISMA CON DOPPIO CONTRASTO	3	155	n	0	3	3	3	3	0	3
			%	0,00%	100,00%	100,00%	100,00%	100,00%	0,00%	100,00%
Colloquio per raccolta anamnestica o illustrazione delle procedure diagnostico, terapeutiche, riabilitative o di supporto	2	1.367	n	2	2	2	2	2	0	2
			%	100,00%	100,00%	100,00%	100,00%	100,00%	0,00%	100,00%
Colloquio psicologico clinico nei disturbi neuropsichici dell'età evolutiva	1	835	n	1	1	1	1	1	0	1
			%	100,00%	100,00%	100,00%	100,00%	100,00%	0,00%	100,00%
COLONSCOPIA - ILEOSCOPIA RETROGRADA	81	788	n	8	14	22	52	78	3	81
			%	9,88%	17,28%	27,16%	64,20%	96,30%	3,70%	100,00%
COLONSCOPIA CON ENDOSCOPIO FLESSIBILE	337	4.718	n	70	149	250	294	336	1	337
			%	20,77%	44,21%	74,18%	87,24%	99,70%	0,30%	100,00%
COLOR DOPPLER TRANSCRANICO	19	577	n	9	16	17	18	19	0	19
			%	47,37%	84,21%	89,47%	94,74%	100,00%	0,00%	100,00%
COLPOSCOPIA	32	2.930	n	3	13	22	29	32	0	32
			%	9,38%	40,63%	68,75%	90,63%	100,00%	0,00%	100,00%
CONTROLLO / PROGRAMMAZIONE DI PACE-MAKER	6	5.255	n	5	6	6	6	6	0	6
			%	83,33%	100,00%	100,00%	100,00%	100,00%	0,00%	100,00%
CONTROLLO E PROGRAMMAZIONE NEUROSTIMOLATORE SPINALE	1	323	n	1	1	1	1	1	0	1
			%	100,00%	100,00%	100,00%	100,00%	100,00%	0,00%	100,00%
DENSITOMETRIA OSSEA CON TECNICA DI ASSORBIMENTO A RAGGI X	8	8.030	n	0	4	8	8	8	0	8
			%	0,00%	50,00%	100,00%	100,00%	100,00%	0,00%	100,00%
DIAGNOSTICA ECOGRAFICA DEL CAPO E DEL COLLO	401	18.202	n	107	353	389	394	398	3	401
			%	26,68%	88,03%	97,01%	98,25%	99,25%	0,75%	100,00%
DIALISI PERITONEALE AUTOMATIZZATA (CCPD)	2	966	n	2	2	2	2	2	0	2
			%	100,00%	100,00%	100,00%	100,00%	100,00%	0,00%	100,00%
ECO(COLOR)DOPPLER DEI RENI E DEI SURRENI	17	1.229	n	9	16	17	17	17	0	17
			%	52,94%	94,12%	100,00%	100,00%	100,00%	0,00%	100,00%
ECO(COLOR)DOPPLER DEI TRONCHI SOVRAAORTICI	345	23.526	n	75	306	335	340	343	2	345
			%	21,74%	88,70%	97,10%	98,55%	99,42%	0,58%	100,00%
ECO(COLOR)DOPPLER DEL FEGATO E DELLE VIE BILIARI	5	995	n	0	3	3	3	3	2	5
			%	0,00%	60,00%	60,00%	60,00%	60,00%	40,00%	100,00%

Descrizione Prestazione	Prest_U	Prest_T	n	n. e % cumulativa assolvimento Prest_U entro						T_U
				%	0 gg	3 gg	7 gg	16 gg	30 gg	
ECO(COLOR)DOPPLER DELL'ADDOME INFERIORE	2	2.695	n	0	2	2	2	2	0	2
			%	0,00%	100,00%	100,00%	100,00%	100,00%	0,00%	100,00%
ECO(COLOR)DOPPLERGRAFIA CARDIACA	592	32.272	n	160	534	583	589	591	1	592
			%	27,03%	90,20%	98,48%	99,49%	99,83%	0,17%	100,00%
ECO(COLOR)DOPPLERGRAFIA CARDIACA TRANSESOFAGEA	2	303	n	2	2	2	2	2	0	2
			%	100,00%	100,00%	100,00%	100,00%	100,00%	0,00%	100,00%
ECO(COLOR)DOPPLERGRAFIA DEGLI ARTI SUPERIORI O INFERIORI O DISTRETTUALE, ARTERIOSA O VENOSA	1.615	18.331	n	327	1.472	1.605	1.610	1.612	3	1.615
			%	20,25%	91,15%	99,38%	99,69%	99,81%	0,19%	100,00%
ECOENCEFALOGRAFIA	5	881	n	5	5	5	5	5	0	5
			%	100,00%	100,00%	100,00%	100,00%	100,00%	0,00%	100,00%
ECOENDOSCOPIA INF. (retto, colon)	4	101	n	0	0	4	4	4	0	4
			%	0,00%	0,00%	100,00%	100,00%	100,00%	0,00%	100,00%
ECOENDOSCOPIA SUP. (esofago, stomaco, duodeno)	1	77	n	0	0	0	1	1	0	1
			%	0,00%	0,00%	0,00%	100,00%	100,00%	0,00%	100,00%
ECOGRAFIA POLMONARE	1	51	n	1	1	1	1	1	0	1
			%	100,00%	100,00%	100,00%	100,00%	100,00%	0,00%	100,00%
ECOGRAFIA ADDOME COMPLETO	1.374	33.716	n	298	1.174	1.318	1.341	1.362	12	1.374
			%	21,69%	85,44%	95,92%	97,60%	99,13%	0,87%	100,00%
ECOGRAFIA ADDOME INFERIORE	94	1.983	n	22	86	93	93	94	0	94
			%	23,40%	91,49%	98,94%	98,94%	100,00%	0,00%	100,00%
ECOGRAFIA ADDOME INFERIORE SENZA E CON CONTRASTO	2	11	n	1	1	2	2	2	0	2
			%	50,00%	50,00%	100,00%	100,00%	100,00%	0,00%	100,00%
ECOGRAFIA ADDOME SUPERIORE	421	16.819	n	114	380	411	418	420	1	421
			%	27,08%	90,26%	97,62%	99,29%	99,76%	0,24%	100,00%
ECOGRAFIA ADDOME SUPERIORE SENZA E CON CONTRASTO	8	1.342	n	3	6	8	8	8	0	8
			%	37,50%	75,00%	100,00%	100,00%	100,00%	0,00%	100,00%
ECOGRAFIA BILATERALE DELLA MAMMELLA	424	16.438	n	100	342	390	402	417	7	424
			%	23,58%	80,66%	91,98%	94,81%	98,35%	1,65%	100,00%
ECOGRAFIA MONOLATERALE DELLA MAMMELLA	49	1.400	n	12	35	46	48	48	1	49
			%	24,49%	71,43%	93,88%	97,96%	97,96%	2,04%	100,00%
ECOGRAFIA CARDIACA	35	2.303	n	4	28	33	33	33	2	35
			%	11,43%	80,00%	94,29%	94,29%	94,29%	5,71%	100,00%
ECOGRAFIA DEGLI ARTI SUPERIORI O INFERIORI O DISTRETTUALE, ARTERIOSA O VENOSA	2	18	n	2	2	2	2	2	0	2
			%	100,00%	100,00%	100,00%	100,00%	100,00%	0,00%	100,00%
ECOGRAFIA DEI TESTICOLI	113	2.023	n	18	94	107	112	112	1	113
			%	15,93%	83,19%	94,69%	99,12%	99,12%	0,88%	100,00%
ECOGRAFIA DEL PENE	1	69	n	1	1	1	1	1	0	1
			%	100,00%	100,00%	100,00%	100,00%	100,00%	0,00%	100,00%

Descrizione Prestazione	Prest_U	Prest_T	n	n. e % cumulativa assolvimento Prest_U entro						T_U
				%	0 gg	3 gg	7 gg	16 gg	30 gg	
ECOGRAFIA DELLA CUTE E DEL TESSUTO SOTTOCUTANEO	254	4.895	n	53	213	241	246	251	3	254
			%	20,87%	83,86%	94,88%	96,85%	98,82%	1,18%	100,00%
ECOGRAFIA DI GROSSI VASI ADDOMINALI	41	1.925	n	5	37	40	40	41	0	41
			%	12,20%	90,24%	97,56%	97,56%	100,00%	0,00%	100,00%
ECOGRAFIA DI GROSSI VASI ADDOMINALI SENZA E CON CONTRASTO	2	17	n	1	1	2	2	2	0	2
			%	50,00%	50,00%	100,00%	100,00%	100,00%	0,00%	100,00%
ECOGRAFIA GINECOLOGICA	6	1.591	n	2	5	6	6	6	0	6
			%	33,33%	83,33%	100,00%	100,00%	100,00%	0,00%	100,00%
ECOGRAFIA MUSCOLOTENDINEA	860	14.931	n	99	646	811	842	855	5	860
			%	11,51%	75,12%	94,30%	97,91%	99,42%	0,58%	100,00%
ECOGRAFIA OCULARE	10	1.220	n	6	10	10	10	10	0	10
			%	60,00%	100,00%	100,00%	100,00%	100,00%	0,00%	100,00%
ECOGRAFIA OSTEOARTICOLARE	89	7.119	n	11	84	89	89	89	0	89
			%	12,36%	94,38%	100,00%	100,00%	100,00%	0,00%	100,00%
ECOGRAFIA OSTETRICA	51	14.427	n	20	45	49	51	51	0	51
			%	39,22%	88,24%	96,08%	100,00%	100,00%	0,00%	100,00%
ECOGRAFIA TRANSRETTALE	38	3.143	n	3	27	33	36	38	0	38
			%	7,89%	71,05%	86,84%	94,74%	100,00%	0,00%	100,00%
ECOGRAFIA TRANSVAGINALE	133	10.000	n	28	96	121	131	132	1	133
			%	21,05%	72,18%	90,98%	98,50%	99,25%	0,75%	100,00%
ELETTRCARDIOGRAMMA	1.723	96.371	n	537	1.567	1.701	1.716	1.721	2	1.723
			%	31,17%	90,95%	98,72%	99,59%	99,88%	0,12%	100,00%
ELETTRCARDIOGRAMMA DINAMICO	346	15.516	n	101	318	337	345	346	0	346
			%	29,19%	91,91%	97,40%	99,71%	100,00%	0,00%	100,00%
ELETTRENCEFALOGRAMMA	102	3.603	n	20	78	97	98	99	3	102
			%	19,61%	76,47%	95,10%	96,08%	97,06%	2,94%	100,00%
ELETTRENCEFALOGRAMMA CON PRIVAZIONE DEL SONNO	5	880	n	0	4	5	5	5	0	5
			%	0,00%	80,00%	100,00%	100,00%	100,00%	0,00%	100,00%
ELETTRENCEFALOGRAMMA CON VIDEOREGISTRAZIONE	3	632	n	0	2	2	2	2	1	3
			%	0,00%	66,67%	66,67%	66,67%	66,67%	33,33%	100,00%
ELETTRMIOGRAFIA DI MUSCOLI SPECIALI [Laringei, perineali]	2	614	n	0	2	2	2	2	0	2
			%	0,00%	100,00%	100,00%	100,00%	100,00%	0,00%	100,00%
ELETTRMIOGRAFIA DI UNITA' MOTORIA	201	7.543	n	34	156	168	191	195	6	201
			%	16,92%	77,61%	83,58%	95,02%	97,01%	2,99%	100,00%
ELETTRMIOGRAFIA SEMPLICE [EMG]	377	13.944	n	53	285	367	371	377	0	377
			%	14,06%	75,60%	97,35%	98,41%	100,00%	0,00%	100,00%
ELETTRRETINOGRAMMA (ERG, FLASH-PATTERN)	7	625	n	6	7	7	7	7	0	7
			%	85,71%	100,00%	100,00%	100,00%	100,00%	0,00%	100,00%

Descrizione Prestazione	Prest_U	Prest_T	n	n. e % cumulativa assolvimento Prest_U entro						T_U
				%	0 gg	3 gg	7 gg	16 gg	30 gg	
ELETTROTERRAPIA ANTALGICA	23	10.218	n	14	21	23	23	23	0	23
			%	60,87%	91,30%	100,00%	100,00%	100,00%	0,00%	100,00%
ELETTROTERRAPIA DI MUSCOLI NORMO O DENERVATI DI ALTRI DISTRETTI	7	410	n	5	7	7	7	7	0	7
			%	71,43%	100,00%	100,00%	100,00%	100,00%	0,00%	100,00%
ES. CITOLOGICO CERVICO VAGINALE [PAP test]	6	9.897	n	1	5	5	5	5	1	6
			%	16,67%	83,33%	83,33%	83,33%	83,33%	16,67%	100,00%
ES. CITOLOGICO DA AGOASPIRAZIONE Nas: Sede unica	1	2.643	n	1	1	1	1	1	0	1
			%	100,00%	100,00%	100,00%	100,00%	100,00%	0,00%	100,00%
ES. CITOLOGICO URINE PER RICERCA CELLULE NEOPLASTICHE	3	10.796	n	3	3	3	3	3	0	3
			%	100,00%	100,00%	100,00%	100,00%	100,00%	0,00%	100,00%
ES. ISTOCITOPATOLOGICO APP. DIGERENTE: Agobiopsia epatica	1	207	n	0	0	0	1	1	0	1
			%	0,00%	0,00%	0,00%	100,00%	100,00%	0,00%	100,00%
ES. ISTOCITOPATOLOGICO APP. DIGERENTE: Biopsia endoscopica (Sede unica)	22	1.734	n	4	5	9	12	21	1	22
			%	18,18%	22,73%	40,91%	54,55%	95,45%	4,55%	100,00%
ES. ISTOCITOPATOLOGICO APP. DIGERENTE: Biopsia endoscopica (Sedi multiple)	193	5.671	n	26	43	60	111	171	22	193
			%	13,47%	22,28%	31,09%	57,51%	88,60%	11,40%	100,00%
ES. ISTOCITOPATOLOGICO APP. DIGERENTE: Polipectomia endoscopica (Sedi multiple)	33	544	n	4	6	10	23	33	0	33
			%	12,12%	18,18%	30,30%	69,70%	100,00%	0,00%	100,00%
ES. ISTOCITOPATOLOGICO APP. DIGERENTE: Polipectomia endoscopica (Singola)	34	640	n	5	6	10	19	34	0	34
			%	14,71%	17,65%	29,41%	55,88%	100,00%	0,00%	100,00%
ES. ISTOCITOPATOLOGICO APP. RESPIRATORIO: Biopsia endobronchiale (Sede unica)	1	115	n	1	1	1	1	1	0	1
			%	100,00%	100,00%	100,00%	100,00%	100,00%	0,00%	100,00%
ES. ISTOCITOPATOLOGICO APP. UROGENITALE: Biopsia cervice uterina	2	585	n	2	2	2	2	2	0	2
			%	100,00%	100,00%	100,00%	100,00%	100,00%	0,00%	100,00%
ES. ISTOCITOPATOLOGICO CAVO ORALE: Biopsia semplice	1	211	n	0	0	0	1	1	0	1
			%	0,00%	0,00%	0,00%	100,00%	100,00%	0,00%	100,00%
ES. ISTOCITOPATOLOGICO CUTE E/O TESSUTI MOLLI: Biopsia escissionale	1	5.944	n	1	1	1	1	1	0	1
			%	100,00%	100,00%	100,00%	100,00%	100,00%	0,00%	100,00%
ES. ISTOCITOPATOLOGICO CUTE E/O TESSUTI MOLLI: Escissione neoformazioni multiple	1	162	n	1	1	1	1	1	0	1
			%	100,00%	100,00%	100,00%	100,00%	100,00%	0,00%	100,00%
ESAME AUDIOMETRICO TONALE	32	7.341	n	9	23	27	29	30	2	32
			%	28,13%	71,88%	84,38%	90,63%	93,75%	6,25%	100,00%
ESAME AUDIOMETRICO VOCALE	5	2.500	n	2	4	4	4	5	0	5
			%	40,00%	80,00%	80,00%	80,00%	100,00%	0,00%	100,00%
ESAME CLINICO DELLA FUNZIONALITA' VESTIBOLARE	20	1.898	n	7	14	15	18	19	1	20
			%	35,00%	70,00%	75,00%	90,00%	95,00%	5,00%	100,00%
ESAME DEL FUNDUS OCULI	10	7.544	n	3	10	10	10	10	0	10
			%	30,00%	100,00%	100,00%	100,00%	100,00%	0,00%	100,00%

Descrizione Prestazione	Prest_U	Prest_T	n	n. e % cumulativa assolvimento Prest_U entro						T_U
				%	0 gg	3 gg	7 gg	16 gg	30 gg	
ESAME FONETOGRAFICO	4	628	n	3	4	4	4	4	0	4
			%	75,00%	100,00%	100,00%	100,00%	100,00%	100,00%	0,00%
ESAME PARZIALE DELL'OCCHIO	1	1.330	n	1	1	1	1	1	0	1
			%	100,00%	100,00%	100,00%	100,00%	100,00%	100,00%	0,00%
ESAME URODINAMICO INVASIVO	2	628	n	0	1	2	2	2	0	2
			%	0,00%	50,00%	100,00%	100,00%	100,00%	100,00%	0,00%
ESERCIZI POSTURALI - PROPRIOCETTIVI	19	6.098	n	3	19	19	19	19	0	19
			%	15,79%	100,00%	100,00%	100,00%	100,00%	100,00%	0,00%
ESERCIZI RESPIRATORI	1	457	n	0	0	1	1	1	0	1
			%	0,00%	0,00%	100,00%	100,00%	100,00%	100,00%	0,00%
ESOFAGOGASTRODUODENOSCOPIA [EGD]	145	1.779	n	32	100	118	138	145	0	145
			%	22,07%	68,97%	81,38%	95,17%	100,00%	100,00%	0,00%
ESOFAGOGASTRODUODENOSCOPIA [EGD] CON BIOPSIA	413	5.729	n	84	225	267	323	379	34	413
			%	20,34%	54,48%	64,65%	78,21%	91,77%	8,23%	100,00%
ESTRAZIONE DI DENTE DECIDUO	6	1.569	n	6	6	6	6	6	0	6
			%	100,00%	100,00%	100,00%	100,00%	100,00%	100,00%	0,00%
ESTRAZIONE DI DENTE PERMANENTE	5	2.553	n	5	5	5	5	5	0	5
			%	100,00%	100,00%	100,00%	100,00%	100,00%	100,00%	0,00%
ESTRAZIONE DI RADICE RESIDUA	8	1.853	n	8	8	8	8	8	0	8
			%	100,00%	100,00%	100,00%	100,00%	100,00%	100,00%	0,00%
FASCIATURA SEMPLICE	1	4.271	n	1	1	1	1	1	0	1
			%	100,00%	100,00%	100,00%	100,00%	100,00%	100,00%	0,00%
IMPEDENZOMETRIA	17	4.462	n	6	10	14	16	16	1	17
			%	35,29%	58,82%	82,35%	94,12%	94,12%	5,88%	100,00%
INCISIONE CON DRENAGGIO DELLA CUTE E DEL TESSUTO SOTTOCUTANEO	3	1.722	n	1	3	3	3	3	0	3
			%	33,33%	100,00%	100,00%	100,00%	100,00%	100,00%	0,00%
INIEZIONE DI ANESTETICO NEL CANALE VERTEBRALE PER ANALGESIA	1	303	n	1	1	1	1	1	0	1
			%	100,00%	100,00%	100,00%	100,00%	100,00%	100,00%	0,00%
INIEZIONE DI SOSTANZE TERAPEUTICHE NELL'ARTICOLAZIONE O NEL LEGAMENTO	26	23.836	n	5	7	19	26	26	0	26
			%	19,23%	26,92%	73,08%	100,00%	100,00%	100,00%	0,00%
INIEZIONE O INFUSIONE DI FARMACI SPECIFICI	17	48.059	n	17	17	17	17	17	0	17
			%	100,00%	100,00%	100,00%	100,00%	100,00%	100,00%	0,00%
INSTILLAZIONE GENITOURINARIA	1	1.948	n	1	1	1	1	1	0	1
			%	100,00%	100,00%	100,00%	100,00%	100,00%	100,00%	0,00%
INSUFFLAZIONE DELLE TUBE	1	390	n	1	1	1	1	1	0	1
			%	100,00%	100,00%	100,00%	100,00%	100,00%	100,00%	0,00%
INTERVENTO DI CATARATTA CON O SENZA IMPIANTO DILENTE INTRAOCULARE	1	5.761	n	1	1	1	1	1	0	1
			%	100,00%	100,00%	100,00%	100,00%	100,00%	100,00%	0,00%

Descrizione Prestazione	Prest_U	Prest_T	n	n. e % cumulativa assolvimento Prest_U entro						T_U
				%	0 gg	3 gg	7 gg	16 gg	30 gg	
INTRADERMOREAZIONI CON PPD, CANDIDA, STREPTOCHINASI E MUMPS (Per test)	1	1.376	n	1	1	1	1	1	0	1
			%	100,00%	100,00%	100,00%	100,00%	100,00%	0,00%	100,00%
IRRIGAZIONE DELL'ORECCHIO	4	4.946	n	2	4	4	4	4	0	4
			%	50,00%	100,00%	100,00%	100,00%	100,00%	0,00%	100,00%
ISTEROSCOPIA	2	513	n	2	2	2	2	2	0	2
			%	100,00%	100,00%	100,00%	100,00%	100,00%	0,00%	100,00%
LARINGOSCOPIA E ALTRA TRACHEOSCOPIA	126	7.984	n	20	105	123	125	126	0	126
			%	15,87%	83,33%	97,62%	99,21%	100,00%	0,00%	100,00%
LARINGOSTROBOSCOPIA	3	643	n	2	3	3	3	3	0	3
			%	66,67%	100,00%	100,00%	100,00%	100,00%	0,00%	100,00%
LASER TERAPIA ANTALGICA	72	27.705	n	8	72	72	72	72	0	72
			%	11,11%	100,00%	100,00%	100,00%	100,00%	0,00%	100,00%
MAGNETOTERAPIA	4	220	n	0	4	4	4	4	0	4
			%	0,00%	100,00%	100,00%	100,00%	100,00%	0,00%	100,00%
MAMMOGRAFIA BILATERALE	327	38.877	n	140	289	319	324	325	2	327
			%	42,81%	88,38%	97,55%	99,08%	99,39%	0,61%	100,00%
MAMMOGRAFIA MONOLATERALE	9	1.908	n	2	7	9	9	9	0	9
			%	22,22%	77,78%	100,00%	100,00%	100,00%	0,00%	100,00%
Manovre diagnostiche complesse invasive semplici (es. Puntura lombare)	2	1.359	n	0	0	0	2	2	0	2
			%	0,00%	0,00%	0,00%	100,00%	100,00%	0,00%	100,00%
MASSOTERAPIA PER DRENAGGIO LINFATICO	10	3.654	n	10	10	10	10	10	0	10
			%	100,00%	100,00%	100,00%	100,00%	100,00%	0,00%	100,00%
MEDICAZIONE AVANZATA COMPLESSA (estensione < 25 cm)	1	2.724	n	1	1	1	1	1	0	1
			%	100,00%	100,00%	100,00%	100,00%	100,00%	0,00%	100,00%
MEDICAZIONE AVANZATA SEMPLICE (estensione 10 X 10 cm)	1	3.701	n	0	1	1	1	1	0	1
			%	0,00%	100,00%	100,00%	100,00%	100,00%	0,00%	100,00%
MESSA A PUNTO DI MEZZI PER L'UDITO	3	395	n	0	0	0	0	1	2	3
			%	0,00%	0,00%	0,00%	0,00%	33,33%	66,67%	100,00%
MONITORAGGIO CONTINUO [24 Ore] DELLA PRESSIONE ARTERIOSA	153	9.976	n	49	138	146	150	153	0	153
			%	32,03%	90,20%	95,42%	98,04%	100,00%	0,00%	100,00%
MONITORAGGIO ELETTROCARDIOGRAFICO	1	165	n	0	1	1	1	1	0	1
			%	0,00%	100,00%	100,00%	100,00%	100,00%	0,00%	100,00%
MONITORAGGIO INCRUENTO DELLA SATURAZIONE ARTERIOSA	19	8.312	n	3	10	14	17	17	2	19
			%	15,79%	52,63%	73,68%	89,47%	89,47%	10,53%	100,00%
MUCOSECTOMIA ENDOSCOPICA DELLO STOMACO	9	37	n	3	3	5	6	9	0	9
			%	33,33%	33,33%	55,56%	66,67%	100,00%	0,00%	100,00%
ORTOPANORAMICA DELLE ARCADE DENTARIE	67	12.242	n	39	62	66	66	67	0	67
			%	58,21%	92,54%	98,51%	98,51%	100,00%	0,00%	100,00%

Descrizione Prestazione	Prest_U	Prest_T	n	n. e % cumulativa assolvimento Prest_U entro						T_U
				%	0 gg	3 gg	7 gg	16 gg	30 gg	
OTOMICROSCOPIA	27	2.146	n	4	13	21	26	27	0	27
			%	14,81%	48,15%	77,78%	96,30%	100,00%	0,00%	100,00%
POLIGRAFIA	2	575	n	0	2	2	2	2	0	2
			%	0,00%	100,00%	100,00%	100,00%	100,00%	0,00%	100,00%
POLIGRAFIA CON VIDEOREGISTRAZIONE	4	313	n	1	2	2	2	3	1	4
			%	25,00%	50,00%	50,00%	50,00%	75,00%	25,00%	100,00%
POLIPECTOMIA ENDOSCOPICA DELL' INTESTINO CRASSO	102	1.119	n	8	15	26	52	100	2	102
			%	7,84%	14,71%	25,49%	50,98%	98,04%	1,96%	100,00%
POLISONNOGRAMMA	13	2.739	n	2	9	13	13	13	0	13
			%	15,38%	69,23%	100,00%	100,00%	100,00%	0,00%	100,00%
POTENZIALI EVOCATI MOTORI	13	351	n	4	9	13	13	13	0	13
			%	30,77%	69,23%	100,00%	100,00%	100,00%	0,00%	100,00%
POTENZIALI EVOCATI SOMATO-SENSORIALI	23	1.051	n	14	23	23	23	23	0	23
			%	60,87%	100,00%	100,00%	100,00%	100,00%	0,00%	100,00%
POTENZIALI EVOCATI VISIVI (VEP)	10	1.510	n	9	10	10	10	10	0	10
			%	90,00%	100,00%	100,00%	100,00%	100,00%	0,00%	100,00%
PRIMA VISITA	1.965	184.374	n	964	1.705	1.929	1.950	1.955	10	1.965
			%	49,06%	86,77%	98,17%	99,24%	99,49%	0,51%	100,00%
PRIMA VISITA OSTETRICA	35	5.529	n	11	24	28	33	35	0	35
			%	31,43%	68,57%	80,00%	94,29%	100,00%	0,00%	100,00%
PRIMA VISITA ANESTESIOLOGICA	212	2.936	n	45	128	190	208	211	1	212
			%	21,23%	60,38%	89,62%	98,11%	99,53%	0,47%	100,00%
PRIMA VISITA ANGIOLOGICA	186	1.313	n	15	157	183	185	185	1	186
			%	8,06%	84,41%	98,39%	99,46%	99,46%	0,54%	100,00%
PRIMA VISITA CARDIOLOGICA	1.677	23.523	n	448	1.514	1.656	1.673	1.676	1	1.677
			%	26,71%	90,28%	98,75%	99,76%	99,94%	0,06%	100,00%
PRIMA VISITA CHIRURGICA GENERALE	1.086	21.029	n	277	1.010	1.077	1.083	1.086	0	1.086
			%	25,51%	93,00%	99,17%	99,72%	100,00%	0,00%	100,00%
PRIMA VISITA CHIRURGICA PLASTICA	21	962	n	3	16	19	21	21	0	21
			%	14,29%	76,19%	90,48%	100,00%	100,00%	0,00%	100,00%
PRIMA VISITA CHIRURGICA VASCOLARE	293	3.647	n	71	260	293	293	293	0	293
			%	24,23%	88,74%	100,00%	100,00%	100,00%	0,00%	100,00%
PRIMA VISITA DERMATOLOGICA	1.512	24.480	n	486	1.416	1.511	1.512	1.512	0	1.512
			%	32,14%	93,65%	99,93%	100,00%	100,00%	0,00%	100,00%
PRIMA VISITA DI MEDICINA FISICA E RIABILITAZIONE	608	27.866	n	270	573	607	608	608	0	608
			%	44,41%	94,24%	99,84%	100,00%	100,00%	0,00%	100,00%
PRIMA VISITA DI RADIOTERAPIA	12	1.530	n	0	8	10	12	12	0	12
			%	0,00%	66,67%	83,33%	100,00%	100,00%	0,00%	100,00%

Descrizione Prestazione	Prest_U	Prest_T	n	n. e % cumulativa assolvimento Prest_U entro						T_U
				%	0 gg	3 gg	7 gg	16 gg	30 gg	
PRIMA VISITA ENDOCRINOLOGICA/DIABETOLOGICA	582	11.196	n	185	511	573	579	580	2	582
			%	31,79%	87,80%	98,45%	99,48%	99,66%	0,34%	
PRIMA VISITA GASTROENTEROLOGICA	379	3.762	n	83	286	365	379	379	0	379
			%	21,90%	75,46%	96,31%	100,00%	100,00%	0,00%	
PRIMA VISITA GINECOLOGICA	229	15.134	n	41	212	227	229	229	0	229
			%	17,90%	92,58%	99,13%	100,00%	100,00%	0,00%	
PRIMA VISITA NEFROLOGICA	205	2.491	n	103	198	205	205	205	0	205
			%	50,24%	96,59%	100,00%	100,00%	100,00%	0,00%	
PRIMA VISITA NEUROLOGICA [NEUROCHIRURGICA]	1.343	19.348	n	313	1.151	1.339	1.341	1.341	2	1.343
			%	23,31%	85,70%	99,70%	99,85%	99,85%	0,15%	
PRIMA VISITA NEUROPSICHIATRICA INFANTILE	225	2.368	n	183	212	225	225	225	0	225
			%	81,33%	94,22%	100,00%	100,00%	100,00%	0,00%	
PRIMA VISITA OCULISTICA	599	45.897	n	167	586	598	598	598	1	599
			%	27,88%	97,83%	99,83%	99,83%	99,83%	0,17%	
PRIMA VISITA ODONTOSTOMATOLOGICA o MAXILLO-FACCIALE	340	11.340	n	231	330	339	339	340	0	340
			%	67,94%	97,06%	99,71%	99,71%	100,00%	0,00%	
PRIMA VISITA ONCOLOGICA	104	1.937	n	32	90	101	104	104	0	104
			%	30,77%	86,54%	97,12%	100,00%	100,00%	0,00%	
PRIMA VISITA ORL	1.432	28.529	n	524	1.371	1.430	1.431	1.432	0	1.432
			%	36,59%	95,74%	99,86%	99,93%	100,00%	0,00%	
PRIMA VISITA ORTOPEDICA	1.594	56.195	n	568	1.504	1.591	1.593	1.593	1	1.594
			%	35,63%	94,35%	99,81%	99,94%	99,94%	0,06%	
PRIMA VISITA PNEUMOLOGICA	778	12.261	n	421	725	774	777	778	0	778
			%	54,11%	93,19%	99,49%	99,87%	100,00%	0,00%	
PRIMA VISITA PSICHIATRICA	214	3.643	n	201	214	214	214	214	0	214
			%	93,93%	100,00%	100,00%	100,00%	100,00%	0,00%	
PRIMA VISITA UROLOGICA/ANDROLOGICA	715	10.840	n	134	627	712	715	715	0	715
			%	18,74%	87,69%	99,58%	100,00%	100,00%	0,00%	
PROCTOSIGMOIDOSCOPIA CON ENDOSCOPIO RIGIDO	1	41	n	0	0	1	1	1	0	1
			%	0,00%	0,00%	100,00%	100,00%	100,00%	0,00%	
PROVA BRONCODINAMICA CON BRONCOCOSTRITTORE SPECIFICO O ASPECIFICO	3	713	n	0	1	2	3	3	0	3
			%	0,00%	33,33%	66,67%	100,00%	100,00%	0,00%	
PSICOTERAPIA DI GRUPPO	1	4	n	1	1	1	1	1	0	1
			%	100,00%	100,00%	100,00%	100,00%	100,00%	0,00%	
RADIOGRAFIA ASSIALE DELLA ROTULA	2	1.380	n	1	2	2	2	2	0	2
			%	50,00%	100,00%	100,00%	100,00%	100,00%	0,00%	
RADIOGRAFIA DEL TRATTO GASTROINTESTINALE SUPERIORE	5	583	n	1	5	5	5	5	0	5
			%	20,00%	100,00%	100,00%	100,00%	100,00%	0,00%	

Descrizione Prestazione	Prest_U	Prest_T	n	n. e % cumulativa assolvimento Prest_U entro						T_U
				%	0 gg	3 gg	7 gg	16 gg	30 gg	
RADIOGRAFIA DELLO STOMACO E DEL DUODENO CON DOPPIO CONTRASTO	6	300	n	1	5	6	6	6	0	6
			%	16,67%	83,33%	100,00%	100,00%	100,00%	0,00%	100,00%
RADIOGRAFIA BILATERALE DI COSTE, CLAVICOLA	20	416	n	14	19	20	20	20	0	20
			%	70,00%	95,00%	100,00%	100,00%	100,00%	0,00%	100,00%
RADIOGRAFIA COMPLETA DEGLI ARTI INFERIORI E DEL BACINO SOTTO CARICO	13	708	n	4	9	11	13	13	0	13
			%	30,77%	69,23%	84,62%	100,00%	100,00%	0,00%	100,00%
RADIOGRAFIA COMPLETA DEL TUBO DIGERENTE	2	213	n	0	2	2	2	2	0	2
			%	0,00%	100,00%	100,00%	100,00%	100,00%	0,00%	100,00%
RADIOGRAFIA COMPLETA DELLA COLONNA	6	2.234	n	1	5	6	6	6	0	6
			%	16,67%	83,33%	100,00%	100,00%	100,00%	0,00%	100,00%
RADIOGRAFIA DEI TESSUTI MOLLI DELLA FACCIA, DEL CAPO E DEL COLLO	1	4	n	1	1	1	1	1	0	1
			%	100,00%	100,00%	100,00%	100,00%	100,00%	0,00%	100,00%
RADIOGRAFIA DEL CRANIO E DEI SENI PARANASALI	31	1.852	n	21	30	30	31	31	0	31
			%	67,74%	96,77%	96,77%	100,00%	100,00%	0,00%	100,00%
RADIOGRAFIA DEL TORACE DI ROUTINE, NAS	2.371	57.856	n	2.045	2.356	2.367	2.370	2.370	1	2.371
			%	86,25%	99,37%	99,83%	99,96%	99,96%	0,04%	100,00%
RADIOGRAFIA DEL TRATTO FARINGO-CRICO-ESOFAGEO-CARDIALE	3	108	n	0	1	3	3	3	0	3
			%	0,00%	33,33%	100,00%	100,00%	100,00%	0,00%	100,00%
RADIOGRAFIA DELL' ADDOME	48	6.779	n	33	46	48	48	48	0	48
			%	68,75%	95,83%	100,00%	100,00%	100,00%	0,00%	100,00%
RADIOGRAFIA DELL' APPARATO URINARIO	17	175	n	14	17	17	17	17	0	17
			%	82,35%	100,00%	100,00%	100,00%	100,00%	0,00%	100,00%
RADIOGRAFIA DELLA TRACHEA	1	83	n	0	1	1	1	1	0	1
			%	0,00%	100,00%	100,00%	100,00%	100,00%	0,00%	100,00%
RADIOGRAFIA DELLA COLONNA CERVICALE	100	14.711	n	51	95	98	99	99	1	100
			%	51,00%	95,00%	98,00%	99,00%	99,00%	1,00%	100,00%
RADIOGRAFIA DELLA COLONNA LOMBOSACRALE	411	20.608	n	235	396	407	409	409	2	411
			%	57,18%	96,35%	99,03%	99,51%	99,51%	0,49%	100,00%
RADIOGRAFIA DELLA COLONNA TORACICA (DORSALE)	160	7.376	n	85	157	159	159	159	1	160
			%	53,13%	98,13%	99,38%	99,38%	99,38%	0,63%	100,00%
RADIOGRAFIA DELL'ESOFAGO CON CONTRASTO	2	152	n	0	1	2	2	2	0	2
			%	0,00%	50,00%	100,00%	100,00%	100,00%	0,00%	100,00%
RADIOGRAFIA DELL'ESOFAGO CON DOPPIO CONTRASTO	8	207	n	1	6	7	7	8	0	8
			%	12,50%	75,00%	87,50%	87,50%	100,00%	0,00%	100,00%
RADIOGRAFIA DELLO SCHELETRO IN TOTO	2	103	n	1	2	2	2	2	0	2
			%	50,00%	100,00%	100,00%	100,00%	100,00%	0,00%	100,00%
RADIOGRAFIA DI ARCATA DENTARIA	1	41	n	1	1	1	1	1	0	1
			%	100,00%	100,00%	100,00%	100,00%	100,00%	0,00%	100,00%

Descrizione Prestazione	Prest_U	Prest_T	n	n. e % cumulativa assolvimento Prest_U entro						T_U
				%	0 gg	3 gg	7 gg	16 gg	30 gg	
RADIOGRAFIA DI BACINO, ANCA	396	23.825	n	235	377	394	395	396	0	396
			%	59,34%	95,20%	99,49%	99,75%	100,00%	0,00%	100,00%
RADIOGRAFIA DI CAVIGLIA, PIEDE	347	31.564	n	242	339	342	346	347	0	347
			%	69,74%	97,69%	98,56%	99,71%	100,00%	0,00%	100,00%
RADIOGRAFIA DI FEMORE, GINOCCHIO, GAMBA	289	26.664	n	165	281	287	288	288	1	289
			%	57,09%	97,23%	99,31%	99,65%	99,65%	0,35%	100,00%
RADIOGRAFIA DI GOMITO, AVAMBRACCIO	39	5.232	n	31	38	39	39	39	0	39
			%	79,49%	97,44%	100,00%	100,00%	100,00%	0,00%	100,00%
RADIOGRAFIA DI POLSO, MANO	213	29.399	n	160	205	210	210	210	3	213
			%	75,12%	96,24%	98,59%	98,59%	98,59%	1,41%	100,00%
RADIOGRAFIA DI SPALLA, BRACCIO, TORACO-BRACHIALE	181	14156	n	107	174	180	181	181	0	181
			%	59,12%	96,13%	99,45%	100,00%	100,00%	0,00%	100,00%
RADIOGRAFIA MONOLATERALE DI COSTE, STERNO, CLAVICOLA	277	8.000	n	231	275	277	277	277	0	277
			%	83,39%	99,28%	100,00%	100,00%	100,00%	0,00%	100,00%
RESISTENZE DELLE VIE AEREE	1	225	n	0	1	1	1	1	0	1
			%	0,00%	100,00%	100,00%	100,00%	100,00%	0,00%	100,00%
RICOSTRUZIONE DI DENTE MEDIANTE OTTURAZIONE	11	12.972	n	11	11	11	11	11	0	11
			%	100,00%	100,00%	100,00%	100,00%	100,00%	0,00%	100,00%
RICOSTRUZIONE TRIDIMENSIONALE TC	1	197	n	0	1	1	1	1	0	1
			%	0,00%	100,00%	100,00%	100,00%	100,00%	0,00%	100,00%
RIEDUCAZIONE MOTORIA INDIVIDUALE IN MOTULESO SEGMENTALE SEMPLICE	111	13.691	n	83	107	111	111	111	0	111
			%	74,77%	96,40%	100,00%	100,00%	100,00%	0,00%	100,00%
RIEDUCAZIONE MOTORIA INDIVIDUALE IN MOTULESO SEGMENTALE STRUMENTALE COMPLESSA	198	3.490	n	161	198	198	198	198	0	198
			%	81,31%	100,00%	100,00%	100,00%	100,00%	0,00%	100,00%
RIMOZIONE DI CORPO ESTRANEO INTRALUMINALE DALLO STOMACO	1	22	n	0	0	1	1	1	0	1
			%	0,00%	0,00%	100,00%	100,00%	100,00%	0,00%	100,00%
RIMOZIONE DI DISPOSITIVO ESTERNO DI IMMOBILIZZAZIONE	5	3.376	n	0	1	3	4	5	0	5
			%	0,00%	20,00%	60,00%	80,00%	100,00%	0,00%	100,00%
RIMOZIONE DI UNGHIA, MATRICE UNGUEALE O PLICA UNGUEALE	3	418	n	1	3	3	3	3	0	3
			%	33,33%	100,00%	100,00%	100,00%	100,00%	0,00%	100,00%
RIMOZIONE PUNTI DI SUTURA	2	1.720	n	1	2	2	2	2	0	2
			%	50,00%	100,00%	100,00%	100,00%	100,00%	0,00%	100,00%
RIPARAZIONE DI LACERAZIONE DELLA RETINA MEDIANTE FOTOCOAGULAZIONE CON ARGON (LASER)	2	1.168	n	2	2	2	2	2	0	2
			%	100,00%	100,00%	100,00%	100,00%	100,00%	0,00%	100,00%
RISONANZA MAGNETICA NUCLEARE (RM) ARTICOLARE EFFETTUATA CON APPARECCHIATURA DEDICATA	222	4.438	n	13	193	214	217	221	1	222
			%	5,86%	86,94%	96,40%	97,75%	99,55%	0,45%	100,00%
RISONANZA MAGNETICA NUCLEARE (RM) DEL CERVELLO E DEL TRONCO ENCEFALICO	210	2.975	n	99	164	183	195	206	4	210
			%	47,14%	78,10%	87,14%	92,86%	98,10%	1,90%	100,00%

Descrizione Prestazione	Prest_U	Prest_T	n	n. e % cumulativa assolvimento Prest_U entro						T_U
				%	0 gg	3 gg	7 gg	16 gg	30 gg	
RISONANZA MAGNETICA NUCLEARE (RM) DEL CERVELLO E DEL TRONCO ENCEFALICO, SENZA E CON CONTRASTO	226	3.975	n	119	174	187	201	216	10	226
			%	52,65%	76,99%	82,74%	88,94%	95,58%	4,42%	100,00%
RISONANZA MAGNETICA NUCLEARE (RM) DEL COLLO	1	18	n	0	0	0	1	1	0	1
			%	0,00%	0,00%	0,00%	100,00%	100,00%	0,00%	100,00%
RISONANZA MAGNETICA NUCLEARE (RM) DEL COLLO, SENZA E CON CONTRASTO	10	210	n	7	9	9	10	10	0	10
			%	70,00%	90,00%	90,00%	100,00%	100,00%	0,00%	100,00%
RISONANZA MAGNETICA NUCLEARE (RM) DEL CUORE	1	47	n	1	1	1	1	1	0	1
			%	100,00%	100,00%	100,00%	100,00%	100,00%	0,00%	100,00%
RISONANZA MAGNETICA NUCLEARE (RM) DEL CUORE, SENZA E CON CONTRASTO	1	374	n	1	1	1	1	1	0	1
			%	100,00%	100,00%	100,00%	100,00%	100,00%	0,00%	100,00%
RISONANZA MAGNETICA NUCLEARE (RM) DEL MASSICCIO FACCIALE	33	397	n	21	29	32	32	33	0	33
			%	63,64%	87,88%	96,97%	96,97%	100,00%	0,00%	100,00%
RISONANZA MAGNETICA NUCLEARE (RM) DEL MASSICCIO FACCIALE, SENZA E CON CONTRASTO	45	1.106	n	31	39	39	42	44	1	45
			%	68,89%	86,67%	86,67%	93,33%	97,78%	2,22%	100,00%
RISONANZA MAGNETICA NUCLEARE (RM) DEL TORACE	2	35	n	0	1	1	1	2	0	2
			%	0,00%	50,00%	50,00%	50,00%	100,00%	0,00%	100,00%
RISONANZA MAGNETICA NUCLEARE (RM) DEL TORACE, SENZA E CON CONTRASTO	2	15	n	1	1	1	1	1	1	2
			%	50,00%	50,00%	50,00%	50,00%	50,00%	50,00%	100,00%
RISONANZA MAGNETICA NUCLEARE (RM) DELLA COLONNA	675	10.118	n	269	480	532	590	649	26	675
			%	39,85%	71,11%	78,81%	87,41%	96,15%	3,85%	100,00%
RISONANZA MAGNETICA NUCLEARE (RM) DELLA COLONNA, SENZA E CON CONTRASTO	84	1.801	n	51	60	66	70	80	4	84
			%	60,71%	71,43%	78,57%	83,33%	95,24%	4,76%	100,00%
RISONANZA MAGNETICA NUCLEARE (RM) DELLA MAMMELLA	1	11	n	0	1	1	1	1	0	1
			%	0,00%	100,00%	100,00%	100,00%	100,00%	0,00%	100,00%
RISONANZA MAGNETICA NUCLEARE (RM) DELLA MAMMELLA, SENZA E CON CONTRASTO	2	227	n	0	1	1	1	1	1	2
			%	0,00%	50,00%	50,00%	50,00%	50,00%	50,00%	100,00%
RISONANZA MAGNETICA NUCLEARE (RM) DELL'ADDOME INFERIORE E SCAVO PELVICO	8	210	n	3	3	4	5	7	1	8
			%	37,50%	37,50%	50,00%	62,50%	87,50%	12,50%	100,00%
RISONANZA MAGNETICA NUCLEARE (RM) DELL'ADDOME INFERIORE E SCAVO PELVICO, SENZA E CON CONTRASTO	35	570	n	19	22	25	29	32	3	35
			%	54,29%	62,86%	71,43%	82,86%	91,43%	8,57%	100,00%
RISONANZA MAGNETICA NUCLEARE (RM) DELL'ADDOME SUPERIORE	8	171	n	2	5	7	7	8	0	8
			%	25,00%	62,50%	87,50%	87,50%	100,00%	0,00%	100,00%
RISONANZA MAGNETICA NUCLEARE (RM) DELL'ADDOME SUPERIORE, SENZA E CON CONTRASTO	48	759	n	37	39	40	45	47	1	48
			%	77,08%	81,25%	83,33%	93,75%	97,92%	2,08%	100,00%
RISONANZA MAGNETICA NUCLEARE (RM) MUSCOLOSCELETRICA	464	8.596	n	203	337	391	431	452	12	464
			%	43,75%	72,63%	84,27%	92,89%	97,41%	2,59%	100,00%
RISONANZA MAGNETICA NUCLEARE (RM) MUSCOLOSCELETRICA, SENZA E CON CONTRASTO	49	569	n	28	34	36	42	47	2	49
			%	57,14%	69,39%	73,47%	85,71%	95,92%	4,08%	100,00%

Descrizione Prestazione	Prest_U	Prest_T	n	n. e % cumulativa assolvimento Prest_U entro						T_U
				%	0 gg	3 gg	7 gg	16 gg	30 gg	
RISPOSTE RIFLESSE	99	7.288	n	28	92	99	99	99	0	99
			%	28,28%	92,93%	100,00%	100,00%	100,00%	0,00%	100,00%
SCINTIGRAFIA OSSEA O ARTICOLARE SEGMENTARIA POLIFASICA	1	26	n	0	1	1	1	1	0	1
			%	0,00%	100,00%	100,00%	100,00%	100,00%	0,00%	100,00%
SCINTIGRAFIA OSSEA O ARTICOLARE	29	1422	n	3	19	28	29	29	0	29
			%	10,34%	65,52%	96,55%	100,00%	100,00%	0,00%	100,00%
SCINTIGRAFIA OSSEA O ARTICOLARE SEGMENTARIA	1	2	n	0	0	0	1	1	0	1
			%	0,00%	0,00%	0,00%	100,00%	100,00%	0,00%	100,00%
SCINTIGRAFIA POLMONARE PERFUSIONALE	1	38	n	1	1	1	1	1	0	1
			%	100,00%	100,00%	100,00%	100,00%	100,00%	0,00%	100,00%
SCINTIGRAFIA POLMONARE VENTILATORIA	1	25	n	1	1	1	1	1	0	1
			%	100,00%	100,00%	100,00%	100,00%	100,00%	0,00%	100,00%
SCINTIGRAFIA SEQUENZIALE RENALE	2	197	n	2	2	2	2	2	0	2
			%	100,00%	100,00%	100,00%	100,00%	100,00%	0,00%	100,00%
SCINTIGRAFIA TIROIDEA	6	396	n	1	2	4	6	6	0	6
			%	16,67%	33,33%	66,67%	100,00%	100,00%	0,00%	100,00%
SCREENING ALLERGOLOGICO PER INALANTI ED ALIMENTI [PRICK TEST]	76	12.066	n	45	63	76	76	76	0	76
			%	59,21%	82,89%	100,00%	100,00%	100,00%	0,00%	100,00%
SIGMOIDOSCOPIA CON ENDOSCOPIO FLESSIBILE	9	242	n	2	3	6	7	9	0	9
			%	22,22%	33,33%	66,67%	77,78%	100,00%	0,00%	100,00%
SPIROMETRIA GLOBALE	28	7.726	n	10	23	25	26	26	2	28
			%	35,71%	82,14%	89,29%	92,86%	92,86%	7,14%	100,00%
SPIROMETRIA GLOBALE CON TECNICA PLETISMOGRAFICA	1	219	n	0	1	1	1	1	0	1
			%	0,00%	100,00%	100,00%	100,00%	100,00%	0,00%	100,00%
SPIROMETRIA SEMPLICE	23	11.656	n	8	17	20	22	22	1	23
			%	34,78%	73,91%	86,96%	95,65%	95,65%	4,35%	100,00%
STESURA DEL PIANO DI EMODIALISI O DI DIALISI PERITONEALE	1	6.764	n	0	1	1	1	1	0	1
			%	0,00%	100,00%	100,00%	100,00%	100,00%	0,00%	100,00%
STIMOLAZIONE RIPETITIVA	18	346	n	2	18	18	18	18	0	18
			%	11,11%	100,00%	100,00%	100,00%	100,00%	0,00%	100,00%
STIMOLAZIONI VESTIBOLARI ROTATORIE	1	556	n	0	1	1	1	1	0	1
			%	0,00%	100,00%	100,00%	100,00%	100,00%	0,00%	100,00%
STUDIO DEL CAMPO VISIVO	15	7.287	n	5	12	13	13	13	2	15
			%	33,33%	80,00%	86,67%	86,67%	86,67%	13,33%	100,00%
STUDIO DELL' ETA' OSSEA	3	1.127	n	0	3	3	3	3	0	3
			%	0,00%	100,00%	100,00%	100,00%	100,00%	0,00%	100,00%
STUDIO DELLA MOTILITA' OCULARE	2	3.113	n	1	1	1	2	2	0	2
			%	50,00%	50,00%	50,00%	100,00%	100,00%	0,00%	100,00%

Descrizione Prestazione	Prest_U	Prest_T	n	n. e % cumulativa assolvimento Prest_U entro						T_U
				%	0 gg	3 gg	7 gg	16 gg	30 gg	
STUDIO DELLA TOPOGRAFIA CORNEALE	1	888	n	0	1	1	1	1	0	1
			%	0,00%	100,00%	100,00%	100,00%	100,00%	100,00%	0,00%
STUDIO DOPPLER TRANSCRANICO	13	549	n	8	13	13	13	13	0	13
			%	61,54%	100,00%	100,00%	100,00%	100,00%	100,00%	0,00%
TELERADIOGRAFIA DEL CRANIO	2	1.754	n	1	1	2	2	2	0	2
			%	50,00%	50,00%	100,00%	100,00%	100,00%	100,00%	0,00%
TERAPIA CANALARE IN DENTE MONORADICOLATO	16	894	n	16	16	16	16	16	0	16
			%	100,00%	100,00%	100,00%	100,00%	100,00%	100,00%	0,00%
TERAPIA CANALARE IN DENTE PLURIRADICOLATO	4	1.131	n	4	4	4	4	4	0	4
			%	100,00%	100,00%	100,00%	100,00%	100,00%	100,00%	0,00%
TEST CARDIOVASCOLARE DA SFORZO CON CICLOERGOMETRO	85	7.699	n	24	72	82	85	85	0	85
			%	28,24%	84,71%	96,47%	100,00%	100,00%	100,00%	0,00%
TEST CARDIOVASCOLARE DA SFORZO CON PEDANA MOBILE	3	276	n	3	3	3	3	3	0	3
			%	100,00%	100,00%	100,00%	100,00%	100,00%	100,00%	0,00%
TEST CLINICO DELLA FUNZIONALITA' VESTIBOLARE	15	1.222	n	5	12	14	14	15	0	15
			%	33,33%	80,00%	93,33%	93,33%	100,00%	100,00%	0,00%
TEST DEL CAMMINO	5	990	n	1	4	5	5	5	0	5
			%	20,00%	80,00%	100,00%	100,00%	100,00%	100,00%	0,00%
TEST DI BRONCODILATAZIONE FARMACOLOGICA	12	5.674	n	5	8	11	11	11	1	12
			%	41,67%	66,67%	91,67%	91,67%	91,67%	91,67%	8,33%
TEST EPICUTANEI A LETTURA RITARDATA [PATCH TEST] (fino a 20 allergeni) (per singolo allergene)	29	6.754	n	5	11	23	23	23	6	29
			%	17,24%	37,93%	79,31%	79,31%	79,31%	79,31%	20,69%
TEST PERCUTANEI E INTRACUTANEI A LETTURA IMMEDIATA (Fino a 12 allergeni)	70	12.107	n	27	48	55	55	56	14	70
			%	38,57%	68,57%	78,57%	78,57%	80,00%	80,00%	20,00%
TOMOGRAFIA COMPUTERIZZATA (TC) DEL RACHIDE E DELLO SPECO VERTEBRALE	329	5.648	n	70	266	317	329	329	0	329
			%	21,28%	80,85%	96,35%	100,00%	100,00%	100,00%	0,00%
TOMOGRAFIA COMPUTERIZZATA (TC) DEL RACHIDE E DELLO SPECO VERTEBRALE, SENZA E CON CONTRASTO	2	180	n	1	2	2	2	2	0	2
			%	50,00%	100,00%	100,00%	100,00%	100,00%	100,00%	0,00%
TOMOGRAFIA COMPUTERIZZATA (TC) DI SPALLA, GOMITO, POLSO E MANO	96	771	n	25	56	81	95	95	1	96
			%	26,04%	58,33%	84,38%	98,96%	98,96%	98,96%	1,04%
TOMOGRAFIA COMPUTERIZZATA (TC) DI SPALLA, GOMITO, POLSO E MANO, SENZA E CON CONTRASTO	4	67	n	2	3	3	4	4	0	4
			%	50,00%	75,00%	75,00%	100,00%	100,00%	100,00%	0,00%
TOMOGRAFIA COMPUTERIZZATA (TC) DEI RENI	3	26	n	1	3	3	3	3	0	3
			%	33,33%	100,00%	100,00%	100,00%	100,00%	100,00%	0,00%
TOMOGRAFIA COMPUTERIZZATA (TC) DEI RENI, SENZA E CON CONTRASTO	1	26	n	1	1	1	1	1	0	1
			%	100,00%	100,00%	100,00%	100,00%	100,00%	100,00%	0,00%
TOMOGRAFIA COMPUTERIZZATA (TC) DEL BACINO	58	592	n	13	42	54	58	58	0	58
			%	22,41%	72,41%	93,10%	100,00%	100,00%	100,00%	0,00%

Descrizione Prestazione	Prest_U	Prest_T	n	n. e % cumulativa assolvimento Prest_U entro						T_U
				%	0 gg	3 gg	7 gg	16 gg	30 gg	
TOMOGRAFIA COMPUTERIZZATA (TC) DEL CAPO	296	12.932	n	113	267	287	294	296	0	296
			%	38,18%	90,20%	96,96%	99,32%	100,00%	0,00%	100,00%
TOMOGRAFIA COMPUTERIZZATA (TC) DEL CAPO, SENZA E CON CONTRASTO	138	4.064	n	62	104	122	136	137	1	138
			%	44,93%	75,36%	88,41%	98,55%	99,28%	0,72%	100,00%
TOMOGRAFIA COMPUTERIZZATA (TC) DEL COLLO	6	163	n	0	1	4	5	6	0	6
			%	0,00%	16,67%	66,67%	83,33%	100,00%	0,00%	100,00%
TOMOGRAFIA COMPUTERIZZATA (TC) DEL COLLO, SENZA E CON CONTRASTO	63	2.181	n	37	50	56	62	63	0	63
			%	58,73%	79,37%	88,89%	98,41%	100,00%	0,00%	100,00%
TOMOGRAFIA COMPUTERIZZATA (TC) DEL MASSICCIO FACCIALE	53	2.086	n	22	45	50	53	53	0	53
			%	41,51%	84,91%	94,34%	100,00%	100,00%	0,00%	100,00%
TOMOGRAFIA COMPUTERIZZATA (TC) DEL MASSICCIO FACCIALE, SENZA E CON CONTRASTO	11	236	n	7	8	9	10	11	0	11
			%	63,64%	72,73%	81,82%	90,91%	100,00%	0,00%	100,00%
TOMOGRAFIA COMPUTERIZZATA (TC) DEL RACHIDE E DELLO SPECO VERTEBRALE + METAMERO AGGIUNTIVO	231	3.864	n	25	176	215	231	231	0	231
			%	10,82%	76,19%	93,07%	100,00%	100,00%	0,00%	100,00%
TOMOGRAFIA COMPUTERIZZATA (TC) DEL TORACE	165	2.755	n	64	130	148	162	165	0	165
			%	38,79%	78,79%	89,70%	98,18%	100,00%	0,00%	100,00%
TOMOGRAFIA COMPUTERIZZATA (TC) DEL TORACE, SENZA E CON CONTRASTO	319	10.108	n	137	224	268	304	316	3	319
			%	42,95%	70,22%	84,01%	95,30%	99,06%	0,94%	100,00%
TOMOGRAFIA COMPUTERIZZATA (TC) DELL' ADDOME COMPLETO	123	1.354	n	27	84	104	120	123	0	123
			%	21,95%	68,29%	84,55%	97,56%	100,00%	0,00%	100,00%
TOMOGRAFIA COMPUTERIZZATA (TC) DELL' ADDOME COMPLETO, SENZA E CON CONTRASTO	436	10.658	n	130	274	339	418	433	3	436
			%	29,82%	62,84%	77,75%	95,87%	99,31%	0,69%	100,00%
TOMOGRAFIA COMPUTERIZZATA (TC) DELL' ADDOME INFERIORE	5	57	n	3	4	4	5	5	0	5
			%	60,00%	80,00%	80,00%	100,00%	100,00%	0,00%	100,00%
TOMOGRAFIA COMPUTERIZZATA (TC) DELL' ADDOME INFERIORE, SENZA E CON CONTRASTO	8	148	n	2	6	8	8	8	0	8
			%	25,00%	75,00%	100,00%	100,00%	100,00%	0,00%	100,00%
TOMOGRAFIA COMPUTERIZZATA (TC) DELL' ADDOME SUPERIORE	7	71	n	4	6	6	7	7	0	7
			%	57,14%	85,71%	85,71%	100,00%	100,00%	0,00%	100,00%
TOMOGRAFIA COMPUTERIZZATA (TC) DELL' ADDOME SUPERIORE, SENZA E CON CONTRASTO	23	1.002	n	13	19	20	22	23	0	23
			%	56,52%	82,61%	86,96%	95,65%	100,00%	0,00%	100,00%
TOMOGRAFIA COMPUTERIZZATA (TC) DELL' ORECCHIO	10	388	n	3	9	10	10	10	0	10
			%	30,00%	90,00%	100,00%	100,00%	100,00%	0,00%	100,00%
TOMOGRAFIA COMPUTERIZZATA (TC) DELL' ORECCHIO, SENZA E CON CONTRASTO	1	18	n	0	0	0	1	1	0	1
			%	0,00%	0,00%	0,00%	100,00%	100,00%	0,00%	100,00%
TOMOGRAFIA COMPUTERIZZATA (TC) DELLE ARCATI DENTARIE [DENTALSCAN]	23	1.412	n	12	21	22	23	23	0	23
			%	52,17%	91,30%	95,65%	100,00%	100,00%	0,00%	100,00%
TOMOGRAFIA COMPUTERIZZATA (TC) DI FEMORE, GINOCCHIO, CAVIGLIA E PIEDE	160	2.100	n	21	95	130	159	160	0	160
			%	13,13%	59,38%	81,25%	99,38%	100,00%	0,00%	100,00%

Descrizione Prestazione	Prest_U	Prest_T	n	n. e % cumulativa assolvimento Prest_U entro						T_U
				%	0 gg	3 gg	7 gg	16 gg	30 gg	
TOMOGRRAFIA COMPUTERIZZATA (TC) DI FEMORE, GINOCCHIO, CAVIGLIA E PIEDE, SENZA E CON CONTRASTO	30	576	n	10	21	27	30	30	0	30
			%	33,33%	70,00%	90,00%	100,00%	100,00%	0,00%	100,00%
TOMOSCINTIGRAFIA GLOBALE CORPOREA (PET)	23	2.696	n	7	16	21	21	23	0	23
			%	30,43%	69,57%	91,30%	91,30%	100,00%	0,00%	100,00%
TOMOSCINTIGRAFIA MIocardica (SPET) DI PERFUSIONE A RIPOSO O DOPO STIMOLO	8	856	n	8	8	8	8	8	0	8
			%	100,00%	100,00%	100,00%	100,00%	100,00%	0,00%	100,00%
TONOGRAFIA, TEST DI PROVOCAZIONE E ALTRI TEST PER IL GLAUCOMA	1	2.182	n	1	1	1	1	1	0	1
			%	100,00%	100,00%	100,00%	100,00%	100,00%	0,00%	100,00%
TONOMETRIA	1	179	n	0	1	1	1	1	0	1
			%	0,00%	100,00%	100,00%	100,00%	100,00%	0,00%	100,00%
TRAINING DEAMBULATORI E DEL PASSO	36	2.451	n	25	35	36	36	36	0	36
			%	69,44%	97,22%	100,00%	100,00%	100,00%	0,00%	100,00%
TRAINING ORTOTTICO	1	2.407	n	0	0	0	1	1	0	1
			%	0,00%	0,00%	0,00%	100,00%	100,00%	0,00%	100,00%
TRAINING PER DISFASIA [LOGOPEDIA]	1	903	n	0	1	1	1	1	0	1
			%	0,00%	100,00%	100,00%	100,00%	100,00%	0,00%	100,00%
ULTRASONOTERAPIA	17	9.377	n	8	15	17	17	17	0	17
			%	47,06%	88,24%	100,00%	100,00%	100,00%	0,00%	100,00%
URETROGRAFIA	1	21	n	0	1	1	1	1	0	1
			%	0,00%	100,00%	100,00%	100,00%	100,00%	0,00%	100,00%
UROFLUSSOMETRIA	7	3.385	n	2	6	6	6	6	1	7
			%	28,57%	85,71%	85,71%	85,71%	85,71%	14,29%	100,00%
UROGRAFIA ENDOVENOSA	3	51	n	0	2	2	3	3	0	3
			%	0,00%	66,67%	66,67%	100,00%	100,00%	0,00%	100,00%
VALUTAZIONE FUNZIONALE GLOBALE	1	842	n	0	1	1	1	1	0	1
			%	0,00%	100,00%	100,00%	100,00%	100,00%	0,00%	100,00%
VALUTAZIONE MANUALE DI FUNZIONE MUSCOLARE	404	16.370	n	379	399	403	404	404	0	404
			%	93,81%	98,76%	99,75%	100,00%	100,00%	0,00%	100,00%
VALUTAZIONE ORTOTTICA	6	6.375	n	2	5	5	6	6	0	6
			%	33,33%	83,33%	83,33%	100,00%	100,00%	0,00%	100,00%
VALUTAZIONE PROTESICA	4	2.914	n	3	3	4	4	4	0	4
			%	75,00%	75,00%	100,00%	100,00%	100,00%	0,00%	100,00%
VELOCITA' DI CONDUZIONE NERVOSA SENSITIVA	448	23.934	n	76	363	434	439	448	0	448
			%	16,96%	81,03%	96,88%	97,99%	100,00%	0,00%	100,00%
VELOCITA' DI CONDUZIONE NERVOSA MOTORIA	614	28.344	n	91	482	597	604	614	0	614
			%	14,82%	78,50%	97,23%	98,37%	100,00%	0,00%	100,00%
VISITA ANESTESIOLOGICA DI CONTROLLO	7	4.151	n	0	0	3	3	6	1	7
			%	0,00%	0,00%	42,86%	42,86%	85,71%	14,29%	100,00%

Descrizione Prestazione	Prest_U	Prest_T	n	n. e % cumulativa assolvimento Prest_U entro						T_U
				%	0 gg	3 gg	7 gg	16 gg	30 gg	
VISITA ANGIOLOGICA DI CONTROLLO	29	24.364	n	7	23	29	29	29	0	29
			%	24,14%	79,31%	100,00%	100,00%	100,00%	0,00%	100,00%
VISITA CARDIOLOGICA DI CONTROLLO	100	28.831	n	30	86	97	98	99	1	100
			%	30,00%	86,00%	97,00%	98,00%	99,00%	1,00%	100,00%
VISITA CHIRURGICA DI CONTROLLO	11	4.692	n	2	9	9	10	10	1	11
			%	18,18%	81,82%	81,82%	90,91%	90,91%	9,09%	100,00%
VISITA CHIRURGICA VASCOLARE DI CONTROLLO	3	2.099	n	0	1	3	3	3	0	3
			%	0,00%	33,33%	100,00%	100,00%	100,00%	0,00%	100,00%
VISITA DERMATOLOGICA/ALLERGOLOGICA DI CONTROLLO	34	16.938	n	6	25	32	33	34	0	34
			%	17,65%	73,53%	94,12%	97,06%	100,00%	0,00%	100,00%
VISITA DI CONTROLLO	230	109.235	n	87	176	198	209	215	15	230
			%	37,83%	76,52%	86,09%	90,87%	93,48%	6,52%	100,00%
VISITA DI CONTROLLO O COLLOQUIO NEUROPSICHIATRICO INFANTILE	5	3.075	n	5	5	5	5	5	0	5
			%	100,00%	100,00%	100,00%	100,00%	100,00%	0,00%	100,00%
VISITA ENDOCRINOLOGICA/DIABETOLOGICA - ANDROLOGICA DI CONTROLLO	39	64.546	n	8	34	39	39	39	0	39
			%	20,51%	87,18%	100,00%	100,00%	100,00%	0,00%	100,00%
VISITA GASTROENTEROLOGICA DI CONTROLLO	10	5.116	n	3	6	7	8	8	2	10
			%	30,00%	60,00%	70,00%	80,00%	80,00%	20,00%	100,00%
VISITA GINECOLOGICA DI CONTROLLO	14	8.360	n	1	9	11	12	12	2	14
			%	7,14%	64,29%	78,57%	85,71%	85,71%	14,29%	100,00%
VISITA NEFROLOGICA DI CONTROLLO	16	14.841	n	11	15	16	16	16	0	16
			%	68,75%	93,75%	100,00%	100,00%	100,00%	0,00%	100,00%
VISITA NEUROLOGICA DI CONTROLLO	8	17.501	n	3	7	8	8	8	0	8
			%	37,50%	87,50%	100,00%	100,00%	100,00%	0,00%	100,00%
VISITA OCULISTICA DI CONTROLLO	19	27.070	n	4	12	12	12	13	6	19
			%	21,05%	63,16%	63,16%	63,16%	68,42%	31,58%	100,00%
VISITA ODONTOSTOMATOLOGICA o MAXILLO-FACCIALE DI CONTROLLO	18	2.187	n	18	18	18	18	18	0	18
			%	100,00%	100,00%	100,00%	100,00%	100,00%	0,00%	100,00%
VISITA ONCOLOGICA DI CONTROLLO	11	16.247	n	4	9	11	11	11	0	11
			%	36,36%	81,82%	100,00%	100,00%	100,00%	0,00%	100,00%
VISITA ORL DI CONTROLLO	19	6.879	n	3	16	17	17	17	2	19
			%	15,79%	84,21%	89,47%	89,47%	89,47%	10,53%	100,00%
VISITA ORTOPEDICA DI CONTROLLO	214	39.938	n	13	70	137	177	195	19	214
			%	6,07%	32,71%	64,02%	82,71%	91,12%	8,88%	100,00%
VISITA OSTETRICA DI CONTROLLO	8	6.195	n	3	7	8	8	8	0	8
			%	37,50%	87,50%	100,00%	100,00%	100,00%	0,00%	100,00%
VISITA PNEUMOLOGICA DI CONTROLLO	11	14.579	n	6	8	8	8	8	3	11
			%	54,55%	72,73%	72,73%	72,73%	72,73%	27,27%	100,00%

Descrizione Prestazione	Prest_U	Prest_T	n	n. e % cumulativa assolvimento Prest_U entro						T_U
				%	0 gg	3 gg	7 gg	16 gg	30 gg	
VISITA PSICHIATRICA DI CONTROLLO	18	1.409	n	17	18	18	18	18	0	18
			%	94,44%	100,00%	100,00%	100,00%	100,00%	0,00%	100,00%
VISITA RADIOTERAPICA DI CONTROLLO	3	7.791	n	0	1	3	3	3	0	3
			%	0,00%	33,33%	100,00%	100,00%	100,00%	0,00%	100,00%
VISITA UROLOGICA DI CONTROLLO	28	9.537	n	5	24	28	28	28	0	28
			%	17,86%	85,71%	100,00%	100,00%	100,00%	0,00%	100,00%

Prestazioni Urgenti in ambito muscolo scheletrico ad alto impatto tecnologico (TC - RM)

Dati Generali

Nel 2014 le prestazioni di specialistica ambulatoriale, erogate a livello provinciale con bollino Verde, sono state n. 45.049, di queste il 4,5% (n. 2.039) sono riferite a prestazioni di diagnostica strumentale in ambito muscolo-scheletrico ad alto impatto tecnologico (TC – RM) ai sensi della DGR n. 2313/2014; su tali prestazioni si concentra l'analisi successiva.

Pertanto nella tabella sottostante sono riportati i codici delle prestazioni urgenti esaminate (Bollini Verdi), erogate dal 1 gennaio al 31 dicembre 2014 (dati desunti dal flusso 28/San validati dal livello regionale), in ambito muscolo-scheletrico ad alto impatto tecnologico (TC – RM) come indicate nella DGR n. 2313/2014.

CODICE PRESTAZIONE	DESCRIZIONE PRESTAZIONE
88381	TOMOGRAFIA COMPUTERIZZATA (TC) DEL RACHIDE E DELLO SPECO VERTEBRALE (3 metameri)
88383	TOMOGRAFIA COMPUTERIZZATA (TC) DI SPALLA, GOMITO, POLSO E MANO
88386	TOMOGRAFIA COMPUTERIZZATA (TC) DI FEMORE, GINOCCHIO, CAVIGLIA E PIEDE
88388*	ARTROTAC
88903	TOMOGRAFIA COMPUTERIZZATA (TC) DEL RACHIDE E DELLO SPECO VERTEBRALE (metamero)
8893	RISONANZA MAGNETICA NUCLEARE (RM) DELLA COLONNA
88931	RISONANZA MAGNETICA NUCLEARE (RM) DELLA COLONNA, SENZA E CON CONTRASTO
88941	RISONANZA MAGNETICA NUCLEARE (RM) MUSCOLOSCHIELETRICA

*La prestazione con codice 88388 è stata richiesta/erogata, nel periodo esaminato, con codice di priorità diverso da U.

Andamento temporale delle Prestazioni Urgenti / (Mese di contatto) e Percentuale di assolvimento entro le 72 ore

A livello provinciale l'analisi del numero totale di prescrizioni urgenti erogate nell'arco del 2014 rileva due picchi di decremento rispettivamente nei mesi estivi (da giugno ad agosto) e nel mese di dicembre.

Situazioni differenti, invece, si riscontrano a livello distrettuale e precisamente si segnala quanto segue:

- in Lomellina un picco di decremento numerico nel mese di febbraio e uno di aumento nel mese di luglio;
- in Oltrepo un picco di decremento numerico nei mesi estivi (da giugno a luglio) e uno ulteriore nel mese di novembre;
- nel Pavese un picco di decremento numerico nei mesi estivi (da giugno ad agosto) e uno ulteriore nel mese di dicembre.

In riferimento all'andamento nel tempo del valore percentuale di assolvimento emerge quanto segue.

Se si analizza il fenomeno per singolo mese di contatto a livello provinciale si nota che, ad eccezione del mese di aprile, un numero seppur esiguo di prestazioni viene sempre erogato oltre 30 giorni mentre la percentuale di assolvimento entro le 72 ore oscilla tra il valore minimo di 58,3% (febbraio) e il valore massimo di 81,75% (giugno) a fronte di un numero, pressoché costante, di prestazioni erogate (dal valore massimo di n. 217 prestazioni in gennaio al minimo di n. 117 in dicembre).

Se si analizza il fenomeno per singolo mese di contatto a livello distrettuale emerge che:

- nel distretto Lomellina solo nel mese di gennaio viene erogata una prestazione urgente oltre 30 giorni mentre nei rimanenti mesi tutte sono erogate entro 7 giorni con una percentuale di assolvimento a 3 gg oscillante tra il valore minimo di 78,57% in novembre e massimo del 100% nei mesi di febbraio, aprile e giugno;
- nel distretto Oltrepo non sono erogate prestazioni urgenti oltre 30 giorni anzi, ad eccezione dei mesi di aprile, ottobre e dicembre (con percentuale di assolvimento a 3 gg oscillante tra il valore minimo di 94,44% in aprile e massimo del 95,83% in ottobre), tutte sono erogate entro le 72 ore. Si segnala comunque un numero esiguo di richieste rispetto a quello degli altri due distretti;
- se si confronta il fenomeno a livello provinciale e nel Pavese, per singolo mese di contatto, si nota come la situazione in provincia rispecchia quella del pavese. In entrambe infatti si nota che, ad eccezione del mese di aprile, un numero esiguo di prestazioni viene sempre erogato

oltre 30 giorni mentre la percentuale di assolvimento entro le 72 ore nel Pavese oscilla tra il valore minimo di 48,23% (febbraio) e il valore massimo di 78,63% (novembre) a fronte di un numero, pressoché costante, di prestazioni erogate (dal valore massimo di n. 157 in gennaio al minimo di n. 73 in dicembre).

Tipologia di Medici Prescrittori

L'utilizzo del "bollino verde" per le prestazioni urgenti (da effettuarsi entro le 72 ore dalla prenotazione) è esteso a tutti i medici abilitati all'uso del ricettario del SSN (inclusi quindi i medici delle strutture accreditate e a contratto di diritto pubblico e privato) ai sensi della DGR n. 621 del 13 ottobre 2010 "*Determinazioni in ordine alla Gestione del Servizio Socio-Sanitario regionale per l'esercizio 2010 – III Provvedimento*".

Si è esaminata la tipologia di Medici Prescrittori rilevando che le prescrizioni delle prestazioni sono state compilate dalle seguenti figure professionali:

- ✓ MMG dell'ASL di Pavia
- ✓ PDF dell'ASL di Pavia
- ✓ MMG/PDF extra provincia
- ✓ Specialista
- ✓ Altro (Medici operanti presso Istituti Penitenziari e Residenze Sanitarie Assistenziali)

Dalla analisi è emerso quanto segue.

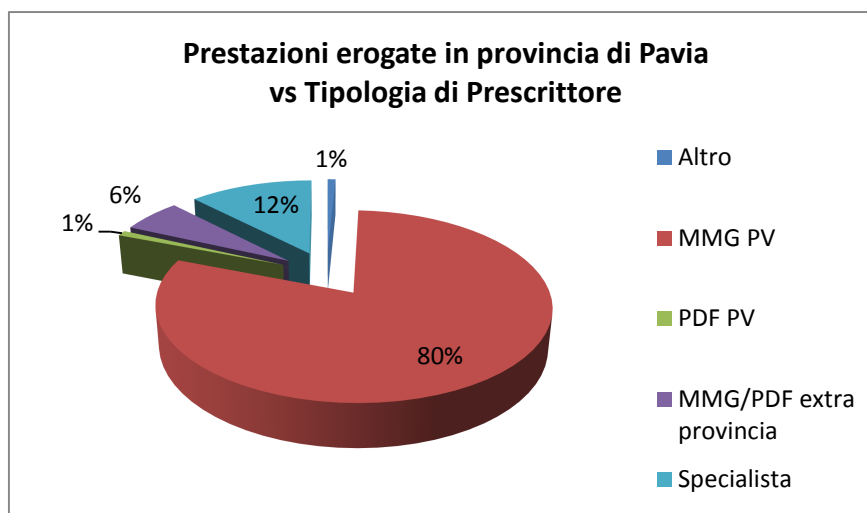

In provincia nel 2014 l'80% delle prestazioni urgenti in ambito muscolo scheletrico ad alto impatto tecnologico (TC - RM ai sensi della DGR n. 2313/2014) è stato prescritto da Medici di Medicina Generale convenzionati con l'ASL di Pavia, il 12% da Specialisti, il 6% da Medici di Assistenza Primaria (MMG/PDF) non convenzionati con l'ASL di Pavia, l'1% da Pediatri di Famiglia convenzionati con l'ASL di Pavia e il rimanente 1% da Altri (Medici degli Istituti Penitenziari/RSA).

A livello distrettuale

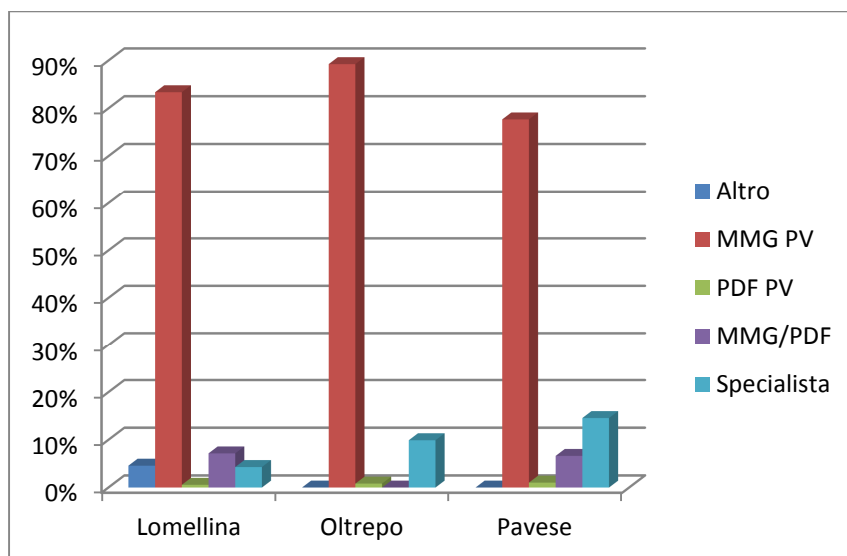

Nel 2014 la maggioranza delle prestazioni urgenti in ambito muscolo scheletrico ad alto impatto tecnologico (TC - RM ai sensi della DGR n. 2313/2014) in tutti e tre i distretti è stata prescritta da Medici di Medicina Generale convenzionati con l'ASL di Pavia pur con differenza (l'89% nell'Oltrepo, l'83% in Lomellina e il 78% nel Pavese). Le prescrizioni degli Specialisti sono state pari al 15% nel Pavese, al 10% nell'Oltrepo e al 4% in Lomellina. Le Prescrizioni dei Pediatri di Famiglia convenzionati con l'ASL di Pavia si equivalgono nei tre distretti (1%) così come quelle dei Medici di Assistenza Primaria (MMG/PDF) non convenzionati con l'ASL di Pavia nei distretti Lomellina e Pavese (7%) mentre in Oltrepo non è pervenuta richiesta. Infine si segnala che nel solo distretto Lomellina sono pervenute richieste di prestazioni urgenti da parte di Medici degli Istituti Penitenziari/RSA (tipologia di Prescrittori "Altro") pari al 5%.

Ricettario e compilazione del campo S

Per il 10,7% (pari a n. 219 su n. 2.039) delle prescrizioni urgenti risulta compilata la voce "S" (Suggerita) indicante una prestazione consigliata da Medico Specialista, di cui l'1,3% in Lomellina, lo 0,6% in Oltrepo e l'8,8% nel Pavese. Quest'ultimo dato potrebbe essere indicativo o di una maggior sensibilità nella compilazione di tale voce o di un maggior numero di prescrizioni in tale territorio.

Si segnala che n. 3 prescrizioni sono state compilate da Specialisti.

Tipologia di Utenti

A livello provinciale nel 2014 il 91% delle prestazioni urgenti in ambito muscolo scheletrico ad alto impatto tecnologico (TC - RM ai sensi della DGR n. 2313/2014) è stato erogato a utenti Pavese, l'8% a Lombardi e l'1% a Non Lombardi.

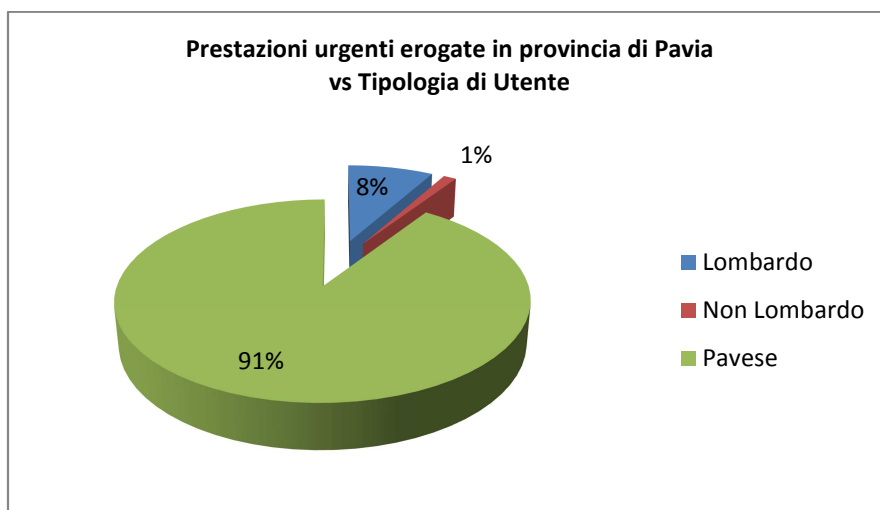

A livello distrettuale

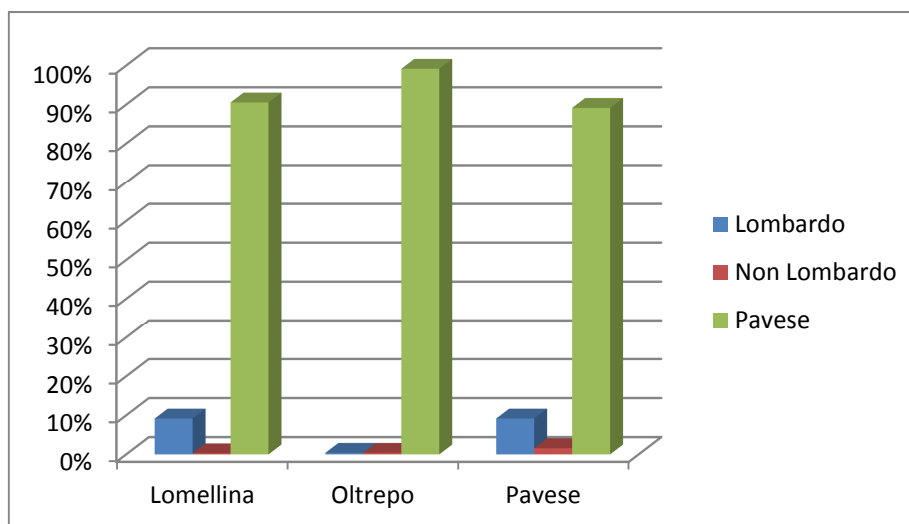

Nel 2014 nei distretti Lomellina e Oltrepo rispettivamente il 91% e il 99% delle prestazioni urgenti in ambito muscolo scheletrico ad alto impatto tecnologico (TC - RM ai sensi della DGR n. 2313/2014) sono state prescritte/erogate a Utenti Pavese mentre nel Pavese tale valore si riduce all'89%, quest'ultimo a conferma di essere sede di Strutture Sanitarie di alta specialità e ad alta attrattività. Emerge inoltre che, nel distretto Pavese, il 9% delle prestazioni urgenti è stato prescritto/erogato a Lombardi mentre il 2% a Non Lombardi. Si segnala infine che, in Lomellina, la percentuale di prestazioni urgenti erogate a Lombardi eguaglia il valore del 9% del Pavese.

Tipologia delle Prestazioni Urgenti in ambito muscolo scheletrico ad alto impatto tecnologico (TC - RM ai sensi della DGR n. 2313/2014) e Percentuale di assolvimento entro le 72 ore

Le prestazioni urgenti erogate (n. **2.039**) nella provincia hanno rappresentato il 6,36% di tutte le prestazioni in ambito muscolo-scheletrico (pari a n. **32.065**).

A livello provinciale solo il 72% (pari a n. 1470) delle prestazioni urgenti in ambito muscolo-scheletrico ad alto impatto tecnologico (TC – RM) è stato erogato entro 3 gg, circa il 98% (pari a n. 1996) entro 30 gg e il 2,1% (n. 43) oltre 30 giorni.

Si sottolinea che la percentuale erogata entro 3 gg a livello provinciale si riduce ulteriormente al 70% se non si considera la prima data prospettata.

Nelle tabelle seguenti è riportata la percentuale cumulativa di assolvimento a 0 gg, 3 gg, 7 gg, 16 gg, 30 gg e > 30 gg per numero delle prestazioni urgenti.

27,91% (n. 569 U) > 3 gg	Provincia	0gg	3gg	7gg	16gg	30gg	Oltre 30 gg	Totale
	n_prest U	664	1.470	1.732	1.905	1.996	43	2.039
	%	32,56%	72,09%	84,94%	93,43%	97,89%	2,11%	100,00%
8,6% (n. 30 U) > 3 gg	Lomellina	0gg	3gg	7gg	16gg	30gg	Oltre 30 gg	Totale
	n_prest U	125	319	348	348	348	1	349
	%	35,82%	91,40%	99,71%	99,71%	99,71%	0,29%	100,00%
1,24% (n. 3 U) > 3 gg	Oltrepo	0gg	3gg	7gg	16gg	30gg	Oltre 30 gg	Totale
	n_prest U	42	239	242	242	242	0	242
	%	17,36%	98,76%	100,00%	100,00%	100,00%	0,00%	100,00%
37,02% (n. 536 U) > 3 gg	Pavese	0gg	3gg	7gg	16gg	30gg	Oltre 30 gg	Totale
	n_prest U	497	912	1.142	1.315	1.406	42	1.448
	%	34,32%	62,98%	78,87%	90,81%	97,10%	2,90%	100,00%

A livello distrettuale la criticità maggiore emerge nel Pavese dove la percentuale di assolvimento di tali prestazioni urgenti entro 3 gg è pari a circa il 63% e oltre 30 gg a circa il 3%, a fronte tuttavia di una domanda decisamente elevata se confrontata con quella degli altri due distretti.

In conclusione criticità maggiori si riscontrano principalmente nel distretto Pavese e minori in Lomellina, dove rispettivamente circa il 3% e lo 0,3% delle prestazioni urgenti sono state erogate oltre 30 giorni. Nel distretto Oltrepo, al contrario, circa il 99% di tutte le prestazioni urgenti è stato erogato entro 3 giorni e il 100% entro 7 giorni a fronte comunque di una minore domanda.

Tali criticità sono rappresentate, nelle pagine seguenti, in tabelle specifiche a cui si rimanda per maggiori dettagli, differenziate a livello provinciale e distrettuale.

Tuttavia si elencano le criticità emerse a livello provinciale, considerando dall'analisi non solo il valore della percentuale di assolvimento a 3 giorni ma soprattutto quello oltre il tempo previsto (a 7 gg, a 16 gg, a 30 gg e oltre 30 gg), per le seguenti prestazioni urgenti di diagnostica strumentale in ambito muscolo scheletrico ad alto impatto tecnologico:

- Tomografia computerizzata (TC) del rachide e dello speco vertebrale [3 metameri] (80,85% entro 3 gg e 96,35% entro 7 gg)
- **Tomografia computerizzata (TC) di spalla, gomito, polso e mano** (58,33% entro 3 gg e 1,04% > 30 gg)
- Tomografia computerizzata (TC) di femore, ginocchio, caviglia e piede (59,38% entro 3 gg e 99,38% entro 16 gg)
- Tomografia computerizzata (TC) del rachide e dello speco vertebrale [metamero aggiuntivo] (76,19% entro 3 gg e 93,07% entro 7 gg)
- **Risonanza magnetica nucleare (RM) della colonna** (71,11% entro 3 gg e 3,85% > 30 gg)
- **Risonanza magnetica nucleare (RM) della colonna, senza e con contrasto** (71,43% entro 3 gg e 4,76% > 30 gg)
- **Risonanza magnetica nucleare (RM) muscoloscheletrica** (72,63% entro 3 gg e 2,59% > 30 gg)

Criticità maggiori risultano per le prestazioni urgenti di TC di spalla, gomito, polso e mano e per quelle di RM (tipologia RM della colonna - della colonna, senza e con contrasto - muscoloscheletrica) poiché una quota specifica è erogata oltre 30 gg.

Altresì si elencano le criticità emerse a livello distrettuale, considerando dall'analisi non solo il valore della percentuale di assolvimento a 3 giorni ma soprattutto quello oltre il tempo previsto (a 7 gg, a 16 gg, a 30 gg e oltre 30 gg), per le seguenti prestazioni urgenti di diagnostica strumentale in ambito muscolo scheletrico ad alto impatto tecnologico:

Lomellina

- Tomografia computerizzata (TC) del rachide e dello speco vertebrale [3 metameri] (88,89% entro 3 gg)
- **Tomografia computerizzata (TC) di spalla, gomito, polso e mano** (83,33% entro 3 gg e 4,17% > 30 gg)
- Tomografia computerizzata (TC) di femore, ginocchio, caviglia e piede (86,36% entro 3 gg)
- Tomografia computerizzata (TC) del rachide e dello speco vertebrale [metamero aggiuntivo] (83,33% entro 3 gg)

- Risonanza magnetica nucleare (RM) della colonna (95,14% entro 3 gg)
- Risonanza magnetica nucleare (RM) muscoloscheletrica (89,66% entro 3 gg)

Criticità maggiori risultano per le prestazioni urgenti TC di spalla, gomito, polso e mano poiché una quota specifica è stata erogata oltre 30 giorni. Tutte le altre prestazioni urgenti sopra elencate sono assolute comunque entro 7 giorni.

Non si segnalano criticità per le prestazioni urgenti di Risonanza magnetica nucleare (RM) della colonna, senza e con contrasto.

Oltrepo

- Tomografia computerizzata (TC) di femore, ginocchio, caviglia e piede (88,46% entro 3 gg)

Tale distretto mostra criticità minori per la suddetta prestazione mentre non emergono criticità per le altre prestazioni urgenti erogate in ambito muscolo scheletrico ad alto impatto tecnologico (TC - RM) nel medesimo distretto. Tuttavia va ricordato che l'Oltrepo è il distretto con il minor numero di richieste pervenute nel periodo esaminato.

Pavese

- Tomografia computerizzata (TC) del rachide e dello speco vertebrale [3 metameri] (70,62% entro 3 gg e 93,81% entro 7 gg)
- Tomografia computerizzata (TC) di spalla, gomito, polso e mano (45,45% entro 3 gg e 78,79% entro 7 gg)
- Tomografia computerizzata (TC) di femore, ginocchio, caviglia e piede (47,32% entro 3 gg e 99,11% entro 16 gg)
- Tomografia computerizzata (TC) del rachide e dello speco vertebrale [metamero aggiuntivo] (61,97% entro 3 gg e 88,73% entro 7 gg)
- **Risonanza magnetica nucleare (RM) della colonna** (62,55% entro 3 gg e 5,18% > 30 gg)
- **Risonanza magnetica nucleare (RM) della colonna, senza e con contrasto** (64,71% entro 3 gg e 5,88% > 30 gg)
- **Risonanza magnetica nucleare (RM) muscoloscheletrica** (67,58% entro 3 gg e 3,30% > 30 gg)

Nel Pavese le maggiori criticità si riscontrano per le prestazioni urgenti di Risonanza magnetica nucleare (tipologia RM della colonna - della colonna, senza e con contrasto - muscoloscheletrica) poiché una quota specifica è erogata oltre 30 gg.

Prestazioni Urgenti (Bollini Verdi) in ambito muscolo-scheletrico ad alto impatto tecnologico (TC – RM ai sensi della DGR n. 2313/2014) erogate a livello provinciale

CODICE PRESTAZIONE	DESCRIZIONE PRESTAZIONE	Prest_ U	Prest_ T	n.	ANNO 2014						
					n_prest U e % assolvimento entro						
					0 gg	3 gg	7 gg	16 gg	30 gg	oltre 30 gg	Totale
88381	TOMOGRAFIA COMPUTERIZZATA (TC) DEL RACHIDE E DELLO SPECO VERTEBRALE (3 metameri)	329	4.909	n.	70	266	317	329	329	0	329
				%	21,28%	80,85%	96,35%	100,00%	100,00%	0,00%	100,00%
88383	TOMOGRAFIA COMPUTERIZZATA (TC) DI SPALLA, GOMITO, POLSO E MANO	96	739	n.	25	56	81	95	95	1	96
				%	26,04%	58,33%	84,38%	98,96%	98,96%	1,04%	100,00%
88386	TOMOGRAFIA COMPUTERIZZATA (TC) DI FEMORE, GINOCCHIO, CAVIGLIA E PIEDE	160	2.046	n.	21	95	130	159	160	0	160
				%	13,13%	59,38%	81,25%	99,38%	100,00%	0,00%	100,00%
88388	ARTROTAC (SPALLA O GOMITO O GINOCCHIO)	0	25	n.	/	/	/	/	/	/	/
				%	/	/	/	/	/	/	/
88903	TOMOGRAFIA COMPUTERIZZATA (TC) DEL RACHIDE E DELLO SPECO VERTEBRALE (metamero aggiuntivo)	231	3.841	n.	25	176	215	231	231	0	231
				%	10,82%	76,19%	93,07%	100,00%	100,00%	0,00%	100,00%
8893	RISONANZA MAGNETICA NUCLEARE (RM) DELLA COLONNA	675	10.114	n.	269	480	532	590	649	26	675
				%	39,85%	71,11%	78,81%	87,41%	96,15%	3,85%	100,00%
88931	RISONANZA MAGNETICA NUCLEARE (RM) DELLA COLONNA, SENZA E CON CONTRASTO	84	1.801	n.	51	60	66	70	80	4	84
				%	60,71%	71,43%	78,57%	83,33%	95,24%	4,76%	100,00%
88941	RISONANZA MAGNETICA NUCLEARE (RM) MUSCOLOSCHLETRICA	464	8.590	n.	203	337	391	431	452	12	464
				%	43,75%	72,63%	84,27%	92,89%	97,41%	2,59%	100,00%
Totale complessivo		2.039	32.065	n.	664	1.470	1.732	1.905	1.996	43	2.039
				%	32,56%	72,09%	84,94%	93,43%	97,89%	2,11%	100,00%

88388 → ARTROTAC [n. 25 prestazioni non U rendicontate nel flusso 28/San – Anno 2014 di cui n. 5 effettuate c/o il Centro Medico di Pavia, n. 8 c/o il Centro Medico di Montescano e n. 12 c/o il Policlinico San Matteo]

Prestazioni Urgenti (Bollini Verdi) in ambito muscolo-scheletrico ad alto impatto tecnologico (TC – RM ai sensi della DGR n. 2313/2014) erogate nel Distretto Lomellina

CODICE PRESTAZIONE	DESCRIZIONE PRESTAZIONE	Prest_U	Prest_T	n.	ANNO 2014						
					n_prest U e % assolvimento entro						
				%	0 gg	3 gg	7 gg	16 gg	30 gg	oltre 30 gg	Totale
88381	TOMOGRAFIA COMPUTERIZZATA (TC) DEL RACHIDE E DELLO SPECO VERTEBRALE (3 metameri)	54	1.019	n.	8	48	54	54	54	0	54
				%	14,81%	88,89%	100,00%	100,00%	100,00%	0,00%	100,00%
88383	TOMOGRAFIA COMPUTERIZZATA (TC) DI SPALLA, GOMITO, POLSO E MANO	24	120	n.	14	20	23	23	23	1	24
				%	58,33%	83,33%	95,83%	95,83%	95,83%	4,17%	100,00%
88386	TOMOGRAFIA COMPUTERIZZATA (TC) DI FEMORE, GINOCCHIO, CAVIGLIA E PIEDE	22	436	n.	4	19	22	22	22	0	22
				%	18,18%	86,36%	100,00%	100,00%	100,00%	0,00%	100,00%
88388	ARTROTAC (SPALLA O GOMITO O GINOCCHIO)	0	0	n.	/	/	/	/	/	/	/
				%	/	/	/	/	/	/	/
88903	TOMOGRAFIA COMPUTERIZZATA (TC) DEL RACHIDE E DELLO SPECO VERTEBRALE (metamero aggiuntivo)	6	318	n.	2	5	6	6	6	0	6
				%	33,33%	83,33%	100,00%	100,00%	100,00%	0,00%	100,00%
8893	RISONANZA MAGNETICA NUCLEARE (RM) DELLA COLONNA	144	2.846	n.	52	137	144	144	144	0	144
				%	36,11%	95,14%	100,00%	100,00%	100,00%	0,00%	100,00%
88931	RISONANZA MAGNETICA NUCLEARE (RM) DELLA COLONNA, SENZA E CON CONTRASTO	12	292	n.	11	12	12	12	12	0	12
				%	91,67%	100,00%	100,00%	100,00%	100,00%	0,00%	100,00%
88941	RISONANZA MAGNETICA NUCLEARE (RM) MUSCOLOSCHIELETRICA	87	2.393	n.	34	78	87	87	87	0	87
				%	39,08%	89,66%	100,00%	100,00%	100,00%	0,00%	100,00%
Totale complessivo		349	7.424	n.	125	319	348	348	348	1	349
				%	35,82%	91,40%	99,71%	99,71%	99,71%	0,29%	100,00%

Prestazioni Urgenti (Bollini Verdi) in ambito muscolo-scheletrico ad alto impatto tecnologico (TC – RM ai sensi della DGR n. 2313/2014) erogate nel Distretto Oltrepo

CODICE PRESTAZIONE	DESCRIZIONE PRESTAZIONE	Prest_ U	Prest_ T	n.	ANNO 2014						
					n_prest U e % assolvimento entro						
				%	0 gg	3 gg	7 gg	16 gg	30 gg	oltre 30 gg	
88381	TOMOGRAFIA COMPUTERIZZATA (TC) DEL RACHIDE E DELLO SPECO VERTEBRALE (3 metameri)	81	1.318	n.	14	81	81	81	81	0	81
				%	17,28%	100,00%	100,00%	100,00%	100,00%	0,00%	100,00%
88383	TOMOGRAFIA COMPUTERIZZATA (TC) DI SPALLA, GOMITO, POLSO E MANO	6	67	n.	2	6	6	6	6	0	6
				%	33,33%	100,00%	100,00%	100,00%	100,00%	0,00%	100,00%
88386	TOMOGRAFIA COMPUTERIZZATA (TC) DI FEMORE, GINOCCHIO, CAVIGLIA E PIEDE	26	441	n.	2	23	26	26	26	0	26
				%	7,69%	88,46%	100,00%	100,00%	100,00%	0,00%	100,00%
88388	ARTROTAC (SPALLA O GOMITO O GINOCCHIO)	0	8	n.	/	/	/	/	/	/	/
				%	/	/	/	/	/	/	/
88903	TOMOGRAFIA COMPUTERIZZATA (TC) DEL RACHIDE E DELLO SPECO VERTEBRALE (metamero aggiuntivo)	83	1.028	n.	7	83	83	83	83	0	83
				%	8,43%	100,00%	100,00%	100,00%	100,00%	0,00%	100,00%
8893	RISONANZA MAGNETICA NUCLEARE (RM) DELLA COLONNA	29	1.414	n.	9	29	29	29	29	0	29
				%	31,03%	100,00%	100,00%	100,00%	100,00%	0,00%	100,00%
88931	RISONANZA MAGNETICA NUCLEARE (RM) DELLA COLONNA, SENZA E CON CONTRASTO	4	156	n.	0	4	4	4	4	0	4
				%	0,00%	100,00%	100,00%	100,00%	100,00%	0,00%	100,00%
88941	RISONANZA MAGNETICA NUCLEARE (RM) MUSCOLOSCHIELETRICA	13	1.433	n.	8	13	13	13	13	0	13
				%	61,54%	100,00%	100,00%	100,00%	100,00%	0,00%	100,00%
Totale complessivo		242	5.865	n.	42	239	242	242	242	0	242
				%	17,36%	98,76%	100,00%	100,00%	100,00%	0,00%	100,00%

Prestazioni Urgenti (Bollini Verdi) in ambito muscolo-scheletrico ad alto impatto tecnologico (TC – RM ai sensi della DGR n. 2313/2014) erogate nel Distretto Pavese

CODICE PRESTAZIONE	DESCRIZIONE PRESTAZIONE	Prest_ U	Prest_ T	n.	ANNO 2014						
					n_prest U e % assolvimento entro						Totale
				%	0 gg	3 gg	7 gg	16 gg	30 gg	oltre 30 gg	
88381	TOMOGRAFIA COMPUTERIZZATA (TC) DEL RACHIDE E DELLO SPECO VERTEBRALE (3 metameri)	194	2.572	n.	48	137	182	194	194	0	194
				%	24,74%	70,62%	93,81%	100,00%	100,00%	0,00%	100,00%
88383	TOMOGRAFIA COMPUTERIZZATA (TC) DI SPALLA, GOMITO, POLSO E MANO	66	552	n.	9	30	52	66	66	0	66
				%	13,64%	45,45%	78,79%	100,00%	100,00%	0,00%	100,00%
88386	TOMOGRAFIA COMPUTERIZZATA (TC) DI FEMORE, GINOCCHIO, CAVIGLIA E PIEDE	112	1.169	n.	15	53	82	111	112	0	112
				%	13,39%	47,32%	73,21%	99,11%	100,00%	0,00%	100,00%
88388	ARTROTAC (SPALLA O GOMITO O GINOCCHIO)	0	17	n.	/	/	/	/	/	/	/
				%	/	/	/	/	/	/	/
88903	TOMOGRAFIA COMPUTERIZZATA (TC) DEL RACHIDE E DELLO SPECO VERTEBRALE (metamero aggiuntivo)	142	2.495	n.	16	88	126	142	142	0	142
				%	11,27%	61,97%	88,73%	100,00%	100,00%	0,00%	100,00%
8893	RISONANZA MAGNETICA NUCLEARE (RM) DELLA COLONNA	502	5.854	n.	208	314	359	417	476	26	502
				%	41,43%	62,55%	71,51%	83,07%	94,82%	5,18%	100,00%
88931	RISONANZA MAGNETICA NUCLEARE (RM) DELLA COLONNA, SENZA E CON CONTRASTO	68	1.353	n.	40	44	50	54	64	4	68
				%	58,82%	64,71%	73,53%	79,41%	94,12%	5,88%	100,00%
88941	RISONANZA MAGNETICA NUCLEARE (RM) MUSCOLOSCHILETRICA	364	4.764	n.	161	246	291	331	352	12	364
				%	44,23%	67,58%	79,95%	90,93%	96,70%	3,30%	100,00%
Totale complessivo		1.448	18.776	n.	497	912	1.142	1.315	1.406	42	1.448
				%	34,32%	62,98%	78,87%	90,81%	97,10%	2,90%	100,00%

Strutture di Ricovero e Cura

Dati Generali

Le Strutture di Ricovero e Cura che hanno erogato, nel periodo esaminato, prestazioni urgenti in ambito muscolo scheletrico ad alto impatto tecnologico (TC - RM ai sensi della DGR n. 2313/2014) sono state le seguenti:

nel distretto Lomellina:

- Istituto Clinico Beato Matteo
- Ospedale Civile di Vigevano

nel distretto Oltrepo:

- Centro Medico di Montescano
- Nuovo Ospedale di Broni Stradella
- Ospedale Civile di Voghera

nel distretto Pavese:

- Centro Medico di Pavia
- Fondazione Istituto Neurologico Casimiro Mondino
- Istituto di Cura Città di Pavia
- Policlinico San Matteo

Strutture di Ricovero e Cura Private, autorizzate - accreditate a contratto

Distretto Lomellina

In tale distretto l'Istituto Clinico Beato Matteo è stata l'unica Struttura di Ricovero e Cura Privata ad erogare, nel 2014, prestazioni urgenti in ambito muscolo scheletrico ad alto impatto tecnologico (TC - RM) ai sensi della DGR n. 2313/2014. Tali prestazioni urgenti hanno rappresentato l'8% di tutte le prestazioni urgenti erogate dalla medesima Struttura.

Analizzando le prestazioni per tipologia e considerando non solo il valore della percentuale di assolvimento a 3 gg ma anche e soprattutto l'eventuale assolvimento oltre il tempo normato (a 7 gg, a 16 gg, a 30 gg, e oltre 30 gg) emergono criticità minori poiché vengono tutte erogate entro 7 gg.

Per i dettagli si rimanda alla tabella sottostante.

Istituto Clinico Beato Matteo - Distretto Lomellina

CODICE PRESTAZIONE	DESCRIZIONE PRESTAZIONE	Prest_U	Prest_T	n.	ANNO 2014						
					n_prest U e % assolvimento entro						
					%	0 gg	3 gg	7 gg	16 gg	30 gg	oltre 30 gg
88381	TOMOGRAFIA COMPUTERIZZATA (TC) DEL RACHIDE E DELLO SPECO VERTEBRALE (3 metameri)	47	505	n.	4	42	47	47	47	0	47
				%	8,51%	89,36%	100,00%	100,00%	100,00%	0,00%	100,00%
88383	TOMOGRAFIA COMPUTERIZZATA (TC) DI SPALLA, GOMITO, POLSO E MANO	13	49	n.	4	10	13	13	13	0	13
				%	30,77%	76,92%	100,00%	100,00%	100,00%	0,00%	100,00%
88386	TOMOGRAFIA COMPUTERIZZATA (TC) DI FEMORE, GINOCCHIO, CAVIGLIA E PIEDE	16	219	n.	2	15	16	16	16	0	16
				%	12,50%	93,75%	100,00%	100,00%	100,00%	0,00%	100,00%
88388	ARTROTAC (SPALLA O GOMITO O GINOCCHIO)	0	0	n.	/	/	/	/	/	/	/
				%	/	/	/	/	/	/	/
88903	TOMOGRAFIA COMPUTERIZZATA (TC) DEL RACHIDE E DELLO SPECO VERTEBRALE (metamero aggiuntivo)	1	17	n.	0	1	1	1	1	0	1
				%	0,00%	100,00%	100,00%	100,00%	100,00%	0,00%	100,00%
8893	RISONANZA MAGNETICA NUCLEARE (RM) DELLA COLONNA	95	2026	n.	10	88	95	95	95	0	95
				%	10,53%	92,63%	100,00%	100,00%	100,00%	0,00%	100,00%
88931	RISONANZA MAGNETICA NUCLEARE (RM) DELLA COLONNA, SENZA E CON CONTRASTO	0	150	n.	/	/	/	/	/	/	/
				%	/	/	/	/	/	/	/
88941	RISONANZA MAGNETICA NUCLEARE (RM) MUSCOLOSCHIELETRICA	48	1678	n.	2	39	48	48	48	0	48
				%	4,17%	81,25%	100,00%	100,00%	100,00%	0,00%	100,00%
Totale complessivo		220	4644	n.	22	195	220	220	220	0	220
				%	10,00%	88,64%	100,00%	100,00%	100,00%	0,00%	100,00%

Strutture di Ricovero e Cura Private, autorizzate - accreditate a contratto

Distretto Oltrepo

In tale distretto il Centro Medico di Montescano è stata l'unica Struttura di Ricovero e Cura Privata ad erogare, nel 2014, prestazioni urgenti in ambito muscolo scheletrico ad alto impatto tecnologico (TC - RM) ai sensi della DGR n. 2313/2014. Tali prestazioni urgenti hanno rappresentato il 6,49% di tutte le prestazioni urgenti erogate dalla medesima Struttura.

Analizzando le prestazioni per tipologia e considerando non solo il valore della percentuale di assolvimento a 3 gg ma anche e soprattutto l'eventuale assolvimento oltre il tempo normato (a 7 gg, a 16 gg, a 30 gg, e oltre 30 gg) emerge criticità minore esclusivamente per la seguente prestazione di:

- Tomografia computerizzata (TC) di femore, ginocchio, caviglia e piede (88,89% entro 3 gg)

Si segnala altresì che alla Struttura non sono pervenute richieste urgenti di Risonanza magnetica nucleare (tipologia RM della colonna - della colonna, senza e con contrasto - muscoloscheletrica) nel periodo esaminato.

Per i dettagli si rimanda alla tabella sottostante.

Centro Medico di Montescano - Distretto Oltrepo

CODICE PRESTAZIONE	DESCRIZIONE PRESTAZIONE	Prest_U	Prest_T	n.	ANNO 2014						
					n_prest U e % assolvimento entro						
				%	0 gg	3 gg	7 gg	16 gg	30 gg	oltre 30 gg	Totale
88381	TOMOGRAFIA COMPUTERIZZATA (TC) DEL RACHIDE E DELLO SPECO VERTEBRALE (3 metameri)	35	256	n.	0	35	35	35	35	0	35
				%	0,00%	100,00%	100,00%	100,00%	100,00%	0,00%	100,00%
88383	TOMOGRAFIA COMPUTERIZZATA (TC) DI SPALLA, GOMITO, POLSO E MANO	2	16	n.	0	2	2	2	2	0	2
				%	0,00%	100,00%	100,00%	100,00%	100,00%	0,00%	100,00%
88386	TOMOGRAFIA COMPUTERIZZATA (TC) DI FEMORE, GINOCCHIO, CAVIGLIA E PIEDE	9	66	n.	0	8	9	9	9	0	9
				%	0,00%	88,89%	100,00%	100,00%	100,00%	0,00%	100,00%
88388	ARTROTAC (SPALLA O GOMITO O GINOCCHIO)	0	8	n.	/	/	/	/	/	/	/
				%	/	/	/	/	/	/	/
88903	TOMOGRAFIA COMPUTERIZZATA (TC) DEL RACHIDE E DELLO SPECO VERTEBRALE (metamero aggiuntivo)	67	482	n.	0	67	67	67	67	0	67
				%	0,00%	100,00%	100,00%	100,00%	100,00%	0,00%	100,00%
8893	RISONANZA MAGNETICA NUCLEARE (RM) DELLA COLONNA	0	0	n.	/	/	/	/	/	/	/
				%	/	/	/	/	/	/	/
88931	RISONANZA MAGNETICA NUCLEARE (RM) DELLA COLONNA, SENZA E CON CONTRASTO	0	0	n.	/	/	/	/	/	/	/
				%	/	/	/	/	/	/	/
88941	RISONANZA MAGNETICA NUCLEARE (RM) MUSCOLOSCHLETRICA	0	0	n.	/	/	/	/	/	/	/
				%	/	/	/	/	/	/	/
Totale complessivo		113	828	n.	0	112	113	113	113	0	113
				%	0,00%	99,12%	100,00%	100,00%	100,00%	0,00%	100,00%

Strutture di Ricovero e Cura Private, autorizzate - accreditate a contratto

Distretto Pavese

In tale distretto le Strutture di Ricovero e Cura Private che hanno erogato, nel 2014, prestazioni urgenti in ambito muscolo scheletrico ad alto impatto tecnologico (TC - RM) ai sensi della DGR n. 2313/2014 sono le seguenti:

- Centro Medico di Pavia
- Fondazione Istituto Neurologico C. Mondino
- Istituto di Cura Città di Pavia

Tali prestazioni urgenti hanno rappresentato rispettivamente per il Centro Medico di Pavia il 15% di tutte le prestazioni urgenti erogate dalla medesima Struttura, per la Fondazione Istituto Neurologico C. Mondino il 5% e per l'Istituto di Cura Città di Pavia il 10%.

Analizzando le prestazioni per tipologia e considerando non solo il valore della percentuale di assolvimento a 3 gg ma anche e soprattutto l'eventuale assolvimento oltre il tempo normato (a 7 gg, a 16 gg, a 30 gg, e oltre 30 gg) emergono le seguenti criticità:

Centro Medico di Pavia

- Tomografia computerizzata (TC) del rachide e dello speco vertebrale [3 metameri] (21,15% entro 3 gg e 76,92% entro 7 gg)
- Tomografia computerizzata (TC) di spalla, gomito, polso e mano (44,44% entro 3 gg)
- Tomografia computerizzata (TC) di femore, ginocchio, caviglia e piede (33,33% entro 3 gg e 83,33% entro 7 gg)
- Tomografia computerizzata (TC) del rachide e dello speco vertebrale [metamero aggiuntivo] (26,47% entro 3 gg e 76,47% entro 7 gg)
- **Risonanza magnetica nucleare (RM) della colonna** (19,37% entro 3 gg e 11,71% > 30 gg)
- **Risonanza magnetica nucleare (RM) della colonna, senza e con contrasto** (23,81% entro 3 gg e 14,29% > 30 gg)
- **Risonanza magnetica nucleare (RM) muscoloscheletrica** (28,06% entro 3 gg e 8,63% > 30 gg)

Fondazione Istituto Neurologico Casimiro Mondino

- Tomografia computerizzata (TC) del rachide e dello speco vertebrale [3 metameri] (91,67% entro 3 gg)
- Tomografia computerizzata (TC) del rachide e dello speco vertebrale [metamero aggiuntivo] (92% entro 3 gg)

- Risonanza magnetica nucleare (RM) della colonna (97,87% entro 3 gg)
- Risonanza magnetica nucleare (RM) della colonna, senza e con contrasto (50% entro 3 gg)

Istituto di Cura Città di Pavia

- Tomografia computerizzata (TC) del rachide e dello speco vertebrale [3 metameri] (94,87% entro 3 gg)
- Tomografia computerizzata (TC) di spalla, gomito, polso e mano (80% entro 3 gg)
- Tomografia computerizzata (TC) di femore, ginocchio, caviglia e piede (96% entro 3 gg)
- Tomografia computerizzata (TC) del rachide e dello speco vertebrale [metamero aggiuntivo] (95,92% entro 3 gg)
- Risonanza magnetica nucleare (RM) della colonna (96,39% entro 3 gg)
- Risonanza magnetica nucleare (RM) muscoloscheletrica (84,62% entro 3 gg)

Si precisa che le criticità riscontrate in merito alla tempistica di assolvimento delle prestazioni urgenti erogate dalla Fondazione Istituto Neurologico Casimiro Mondino e dall'Istituto di Cura Città di Pavia risultano minori poiché la percentuale di assolvimento del 100% è raggiunta da entrambe e per tutte le tipologie entro 7 giorni. Contrariamente, per il Centro Medico di Pavia, emergono criticità maggiori per le prestazioni urgenti di Risonanza magnetica nucleare (tipologia della colonna - della colonna, senza e con contrasto - muscoloscheletrica) poiché una quota specifica è erogata oltre 30 giorni.

Per i dettagli si rimanda alle tabelle sottostanti specifiche per le suddette Strutture.

Centro Medico di Pavia - Distretto Pavese

CODICE PRESTAZIONE	DESCRIZIONE PRESTAZIONE	Prest_U	Prest_T	n.	ANNO 2014						
					n_prest U e % assolvimento entro						Totale
				%	0 gg	3 gg	7 gg	16 gg	30 gg	oltre 30 gg	
88381	TOMOGRAFIA COMPUTERIZZATA (TC) DEL RACHIDE E DELLO SPECO VERTEBRALE (3 metameri)	52	497	n.	0	11	40	52	52	0	52
				%	0,00%	21,15%	76,92%	100,00%	100,00%	0,00%	100,00%
88383	TOMOGRAFIA COMPUTERIZZATA (TC) DI SPALLA, GOMITO, POLSO E MANO	9	74	n.	0	4	9	9	9	0	9
				%	0,00%	44,44%	100,00%	100,00%	100,00%	0,00%	100,00%
88386	TOMOGRAFIA COMPUTERIZZATA (TC) DI FEMORE, GINOCCHIO, CAVIGLIA E PIEDE	12	175	n.	1	4	10	12	12	0	12
				%	8,33%	33,33%	83,33%	100,00%	100,00%	0,00%	100,00%
88388	ARTROTAC (SPALLA O GOMITO O GINOCCHIO)	0	5	n.	/	/	/	/	/	/	/
				%	/	/	/	/	/	/	/
88903	TOMOGRAFIA COMPUTERIZZATA (TC) DEL RACHIDE E DELLO SPECO VERTEBRALE (metamero aggiuntivo)	68	1122	n.	0	18	52	68	68	0	68
				%	0,00%	26,47%	76,47%	100,00%	100,00%	0,00%	100,00%
8893	RISONANZA MAGNETICA NUCLEARE (RM) DELLA COLONNA	222	1576	n.	16	43	82	140	196	26	222
				%	7,21%	19,37%	36,94%	63,06%	88,29%	11,71%	100,00%
88931	RISONANZA MAGNETICA NUCLEARE (RM) DELLA COLONNA, SENZA E CON CONTRASTO	21	131	n.	2	5	6	10	18	3	21
				%	9,52%	23,81%	28,57%	47,62%	85,71%	14,29%	100,00%
88941	RISONANZA MAGNETICA NUCLEARE (RM) MUSCOLOSCHIELETRICA	139	1148	n.	5	39	68	107	127	12	139
				%	3,60%	28,06%	48,92%	76,98%	91,37%	8,63%	100,00%
Totale complessivo		523	4.728	n.	24	124	267	398	482	41	523
				%	4,59%	23,71%	51,05%	76,10%	92,16%	7,84%	100,00%

Fondazione Istituto Neurologico Casimiro Mondino - Distretto Pavese

CODICE PRESTAZIONE	DESCRIZIONE PRESTAZIONE	Prest_U	Prest_T	n.	ANNO 2014 n. prest U e % assolvimento entro						
					%	0 gg	3 gg	7 gg	16 gg	30 gg	oltre 30 gg
88381	TOMOGRAFIA COMPUTERIZZATA (TC) DEL RACHIDE E DELLO SPECO VERTEBRALE (3 metameri)	24	521	n.	13	22	24	24	24	0	24
				%	54,17%	91,67%	100,00%	100,00%	100,00%	0,00%	100,00%
88383	TOMOGRAFIA COMPUTERIZZATA (TC) DI SPALLA, GOMITO, POLSO E MANO	0	0	n.	/	/	/	/	/	/	/
				%	/	/	/	/	/	/	/
88386	TOMOGRAFIA COMPUTERIZZATA (TC) DI FEMORE, GINOCCHIO, CAVIGLIA E PIEDE	0	2	n.	/	/	/	/	/	/	/
				%	/	/	/	/	/	/	/
88388	ARTROTAC (SPALLA O GOMITO O GINOCCHIO)	0	0	n.	/	/	/	/	/	/	/
				%	/	/	/	/	/	/	/
88903	TOMOGRAFIA COMPUTERIZZATA (TC) DEL RACHIDE E DELLO SPECO VERTEBRALE (metamero aggiuntivo)	25	622	n.	15	23	25	25	25	0	25
				%	60,00%	92,00%	100,00%	100,00%	100,00%	0,00%	100,00%
8893	RISONANZA MAGNETICA NUCLEARE (RM) DELLA COLONNA	47	472	n.	30	46	47	47	47	0	47
				%	63,83%	97,87%	100,00%	100,00%	100,00%	0,00%	100,00%
88931	RISONANZA MAGNETICA NUCLEARE (RM) DELLA COLONNA, SENZA E CON CONTRASTO	8	590	n.	4	4	8	8	8	0	8
				%	50,00%	50,00%	100,00%	100,00%	100,00%	0,00%	100,00%
88941	RISONANZA MAGNETICA NUCLEARE (RM) MUSCOLOSCHIELETRICA	0	63	n.	/	/	/	/	/	/	/
				%	/	/	/	/	/	/	/
Totale complessivo		104	2.270	n.	62	95	104	104	104	0	104
				%	59,62%	91,35%	100,00%	100,00%	100,00%	0,00%	100,00%

Istituto di Cura Città di Pavia - Distretto Pavese

CODICE PRESTAZIONE	DESCRIZIONE PRESTAZIONE	Prest_U	Prest_T	n.	ANNO 2014						
					n_prest U e % assolvimento entro						
				%	0 gg	3 gg	7 gg	16 gg	30 gg	oltre 30 gg	Totale
88381	TOMOGRAFIA COMPUTERIZZATA (TC) DEL RACHIDE E DELLO SPECO VERTEBRALE (3 metameri)	39	566	n.	2	37	39	39	39	0	39
				%	5,13%	94,87%	100,00%	100,00%	100,00%	0,00%	100,00%
88383	TOMOGRAFIA COMPUTERIZZATA (TC) DI SPALLA, GOMITO, POLSO E MANO	5	60	n.	1	4	5	5	5	0	5
				%	20,00%	80,00%	100,00%	100,00%	100,00%	0,00%	100,00%
88386	TOMOGRAFIA COMPUTERIZZATA (TC) DI FEMORE, GINOCCHIO, CAVIGLIA E PIEDE	25	317	n.	5	24	25	25	25	0	25
				%	20,00%	96,00%	100,00%	100,00%	100,00%	0,00%	100,00%
88388	ARTROTAC (SPALLA O GOMITO O GINOCCHIO)	0	0	n.	/	/	/	/	/	/	/
				%	/	/	/	/	/	/	/
88903	TOMOGRAFIA COMPUTERIZZATA (TC) DEL RACHIDE E DELLO SPECO VERTEBRALE (metamero aggiuntivo)	49	742	n.	1	47	49	49	49	0	49
				%	2,04%	95,92%	100,00%	100,00%	100,00%	0,00%	100,00%
8893	RISONANZA MAGNETICA NUCLEARE (RM) DELLA COLONNA	83	2015	n.	20	80	83	83	83	0	83
				%	24,10%	96,39%	100,00%	100,00%	100,00%	0,00%	100,00%
88931	RISONANZA MAGNETICA NUCLEARE (RM) DELLA COLONNA, SENZA E CON CONTRASTO	1	92	n.	0	1	1	1	1	0	1
				%	0,00%	100,00%	100,00%	100,00%	100,00%	0,00%	100,00%
88941	RISONANZA MAGNETICA NUCLEARE (RM) MUSCOLOSCHILETRICA	78	1869	n.	17	66	78	78	78	0	78
				%	21,79%	84,62%	100,00%	100,00%	100,00%	0,00%	100,00%
Totale complessivo		280	5.661	n.	46	259	280	280	280	0	280
				%	16,43%	92,50%	100,00%	100,00%	100,00%	0,00%	100,00%

Strutture di Ricovero e Cura Pubbliche autorizzate - accreditate - a contratto

Distretto Lomellina

L'Ospedale Civile di Vigevano, Presidio Ospedaliero dell'Azienda Ospedaliera della provincia di Pavia, ha erogato, nel 2014, il 3% delle prestazioni urgenti in ambito muscolo scheletrico ad alto impatto tecnologico (TC - RM) ai sensi della DGR n. 2313/2014 rispetto al totale delle prestazioni urgenti della medesima Struttura.

Distretto Oltrepo

In tale distretto le Strutture di Ricovero e Cura Pubbliche che hanno erogato, nel 2014, prestazioni urgenti in ambito muscolo scheletrico ad alto impatto tecnologico (TC - RM) ai sensi della DGR n. 2313/2014 sono le seguenti:

- Nuovo Ospedale di Broni Stradella
- Ospedale Civile di Voghera

entrambe Presidi Ospedalieri dell'Azienda ospedaliera della provincia di Pavia.

Tali prestazioni urgenti hanno rappresentato rispettivamente per il Nuovo Ospedale di Broni Stradella il 3% di tutte le prestazioni urgenti erogate dalla medesima Struttura e per l'Ospedale Civile di Voghera il 2%.

Distretto Pavese

Il Policlinico San Matteo ha erogato, nel 2014, il 3% delle prestazioni urgenti in ambito muscolo scheletrico ad alto impatto tecnologico (TC - RM) ai sensi della DGR n. 2313/2014 rispetto al totale delle prestazioni urgenti della medesima Struttura.

Analizzando le prestazioni per tipologia e considerando non solo il valore della percentuale di assolvimento a 3 gg ma anche e soprattutto l'eventuale assolvimento oltre il tempo normato (a 7 gg, a 16 gg, a 30 gg, e oltre 30 gg) emergono le seguenti criticità:

Ospedale Civile di Vigevano

- Tomografia computerizzata (TC) del rachide e dello speco vertebrale [3 metameri] (85,71% entro 3 gg)
- **Tomografia computerizzata (TC) di spalla, gomito, polso e mano** (90,91% entro 3 gg e 9,09% > 30 gg)
- Tomografia computerizzata (TC) di femore, ginocchio, caviglia e piede (66,67% entro 3 gg)
- Tomografia computerizzata (TC) del rachide e dello speco vertebrale [metamero aggiuntivo] (80% entro 3 gg)

Nuovo Ospedale di Broni Stradella

- Tomografia computerizzata (TC) di femore, ginocchio, caviglia e piede (87,50% entro 3 gg)

Ospedale Civile di Voghera

- Tomografia computerizzata (TC) di femore, ginocchio, caviglia e piede (88,89% entro 3 gg)

Policlinico San Matteo

- Tomografia computerizzata (TC) del rachide e dello speco vertebrale [3 metameri] (84,81% entro 3 gg)
- Tomografia computerizzata (TC) di spalla, gomito, polso e mano (42,31% entro 3 gg e 73,08% entro 7 gg)
- Tomografia computerizzata (TC) di femore, ginocchio, caviglia e piede (33,33% entro 3 gg e 98,67% entro 16 gg)
- Risonanza magnetica nucleare (RM) della colonna (96,67% entro 3 gg e 98% entro 7/16 gg)
- **Risonanza magnetica nucleare (RM) della colonna, senza e con contrasto** (89,47% entro 3 gg e 2,63% > 30 gg)
- Risonanza magnetica nucleare (RM) muscoloscheletrica (95,92% entro 3 gg e 99,32% entro 16 gg)

Criticità maggiori si segnalano per le prestazioni urgenti di Tomografia computerizzata (TC) di spalla, gomito, polso e mano erogate dall'Ospedale Civile di Vigevano e di Risonanza magnetica nucleare (RM) della colonna, senza e con contrasto erogate dal Policlinico San Matteo poiché una quota specifica supera i 30 giorni.

Ospedale Civile di Vigevano - Distretto Lomellina

CODICE PRESTAZIONE	DESCRIZIONE PRESTAZIONE	Prest_U	Prest_T	n.	ANNO 2014						
					n_prest U e % assolvimento entro						
					%	0 gg	3 gg	7 gg	16 gg	30 gg	oltre 30 gg
88381	TOMOGRAFIA COMPUTERIZZATA (TC) DEL RACHIDE E DELLO SPECO VERTEBRALE (3 metameri)	7	514	n.	4	6	7	7	7	0	7
				%	57,14%	85,71%	100,00%	100,00%	100,00%	0,00%	100,00%
88383	TOMOGRAFIA COMPUTERIZZATA (TC) DI SPALLA, GOMITO, POLSO E MANO	11	71	n.	10	10	10	10	10	1	11
				%	90,91%	90,91%	90,91%	90,91%	90,91%	9,09%	100,00%
88386	TOMOGRAFIA COMPUTERIZZATA (TC) DI FEMORE, GINOCCHIO, CAVIGLIA E PIEDE	6	217	n.	2	4	6	6	6	0	6
				%	33,33%	66,67%	100,00%	100,00%	100,00%	0,00%	100,00%
88388	ARTROTAC (SPALLA O GOMITO O GINOCCHIO)	0	0	n.	/	/	/	/	/	/	/
				%	/	/	/	/	/	/	/
88903	TOMOGRAFIA COMPUTERIZZATA (TC) DEL RACHIDE E DELLO SPECO VERTEBRALE (metamero aggiuntivo)	5	301	n.	2	4	5	5	5	0	5
				%	40,00%	80,00%	100,00%	100,00%	100,00%	0,00%	100,00%
8893	RISONANZA MAGNETICA NUCLEARE (RM) DELLA COLONNA	49	820	n.	42	49	49	49	49	0	49
				%	85,71%	100,00%	100,00%	100,00%	100,00%	0,00%	100,00%
88931	RISONANZA MAGNETICA NUCLEARE (RM) DELLA COLONNA, SENZA E CON CONTRASTO	12	142	n.	11	12	12	12	12	0	12
				%	91,67%	100,00%	100,00%	100,00%	100,00%	0,00%	100,00%
88941	RISONANZA MAGNETICA NUCLEARE (RM) MUSCOLOSCHIELETRICA	39	715	n.	32	39	39	39	39	0	39
				%	82,05%	100,00%	100,00%	100,00%	100,00%	0,00%	100,00%
Totale complessivo		129	2.780	n.	103	124	128	128	128	1	129
				%	79,84%	96,12%	99,22%	99,22%	99,22%	0,78%	100,00%

Nuovo Ospedale di Broni Stradella - Distretto Oltrepo

CODICE PRESTAZIONE	DESCRIZIONE PRESTAZIONE	Prest_U	Prest_T	n.	ANNO 2014						
					n_prest U e % assolvimento entro						
				%	0 gg	3 gg	7 gg	16 gg	30 gg	oltre 30 gg	Totale
88381	TOMOGRAFIA COMPUTERIZZATA (TC) DEL RACHIDE E DELLO SPECO VERTEBRALE (3 metameri)	36	526	n.	9	36	36	36	36	0	36
				%	25,00%	100,00%	100,00%	100,00%	100,00%	0,00%	100,00%
88383	TOMOGRAFIA COMPUTERIZZATA (TC) DI SPALLA, GOMITO, POLSO E MANO	2	8	n.	2	2	2	2	2	0	2
				%	100,00%	100,00%	100,00%	100,00%	100,00%	0,00%	100,00%
88386	TOMOGRAFIA COMPUTERIZZATA (TC) DI FEMORE, GINOCCHIO, CAVIGLIA E PIEDE	8	227	n.	2	7	8	8	8	0	8
				%	25,00%	87,50%	100,00%	100,00%	100,00%	0,00%	100,00%
88388	ARTROTAC (SPALLA O GOMITO O GINOCCHIO)	0	0	n.	/	/	/	/	/	/	/
				%	/	/	/	/	/	/	/
88903	TOMOGRAFIA COMPUTERIZZATA (TC) DEL RACHIDE E DELLO SPECO VERTEBRALE (metamero aggiuntivo)	7	47	n.	3	7	7	7	7	0	7
				%	42,86%	100,00%	100,00%	100,00%	100,00%	0,00%	100,00%
8893	RISONANZA MAGNETICA NUCLEARE (RM) DELLA COLONNA	0	0	n.	/	/	/	/	/	/	/
				%	/	/	/	/	/	/	/
88931	RISONANZA MAGNETICA NUCLEARE (RM) DELLA COLONNA, SENZA E CON CONTRASTO	0	0	n.	/	/	/	/	/	/	/
				%	/	/	/	/	/	/	/
88941	RISONANZA MAGNETICA NUCLEARE (RM) MUSCOLOSCHIELETRICA	0	0	n.	/	/	/	/	/	/	/
				%	/	/	/	/	/	/	/
Totale complessivo		53	808	n.	16	52	53	53	53	0	53
				%	30,19%	98,11%	100,00%	100,00%	100,00%	0,00%	100,00%

Ospedale Civile di Voghera - Distretto Oltrepo

CODICE PRESTAZIONE	DESCRIZIONE PRESTAZIONE	Prest_U	Prest_T	n.	ANNO 2014						
					n_prest U e % assolvimento entro						
				%	0 gg	3 gg	7 gg	16 gg	30 gg	oltre 30 gg	Totale
88381	TOMOGRAFIA COMPUTERIZZATA (TC) DEL RACHIDE E DELLO SPECO VERTEBRALE (3 metameri)	10	536	n.	5	10	10	10	10	0	10
				%	50,00%	100,00%	100,00%	100,00%	100,00%	0,00%	100,00%
88383	TOMOGRAFIA COMPUTERIZZATA (TC) DI SPALLA, GOMITO, POLSO E MANO	2	43	n.	0	2	2	2	2	0	2
				%	0,00%	100,00%	100,00%	100,00%	100,00%	0,00%	100,00%
88386	TOMOGRAFIA COMPUTERIZZATA (TC) DI FEMORE, GINOCCHIO, CAVIGLIA E PIEDE	9	148	n.	0	8	9	9	9	0	9
				%	0,00%	88,89%	100,00%	100,00%	100,00%	0,00%	100,00%
88388	ARTROTAC (SPALLA O GOMITO O GINOCCHIO)	0	0	n.	/	/	/	/	/	/	/
				%	/	/	/	/	/	/	/
88903	TOMOGRAFIA COMPUTERIZZATA (TC) DEL RACHIDE E DELLO SPECO VERTEBRALE (metamero aggiuntivo)	9	499	n.	4	9	9	9	9	0	9
				%	44,44%	100,00%	100,00%	100,00%	100,00%	0,00%	100,00%
8893	RISONANZA MAGNETICA NUCLEARE (RM) DELLA COLONNA	29	1414	n.	9	29	29	29	29	0	29
				%	31,03%	100,00%	100,00%	100,00%	100,00%	0,00%	100,00%
88931	RISONANZA MAGNETICA NUCLEARE (RM) DELLA COLONNA, SENZA E CON CONTRASTO	4	156	n.	0	4	4	4	4	0	4
				%	0,00%	100,00%	100,00%	100,00%	100,00%	0,00%	100,00%
88941	RISONANZA MAGNETICA NUCLEARE (RM) MUSCOLOSCHIELETRICA	13	1433	n.	8	13	13	13	13	0	13
				%	61,54%	100,00%	100,00%	100,00%	100,00%	0,00%	100,00%
Totale complessivo		76	4.229	n.	26	75	76	76	76	0	76
				%	34,21%	98,68%	100,00%	100,00%	100,00%	0,00%	100,00%

Policlinico San Matteo - Distretto Pavese

CODICE PRESTAZIONE	DESCRIZIONE PRESTAZIONE	Prest_U	Prest_T	n.	ANNO 2014						
					n. prest U e % assolvimento entro						
				%	0 gg	3 gg	7 gg	16 gg	30 gg	oltre 30 gg	Totale
88381	TOMOGRAFIA COMPUTERIZZATA (TC) DEL RACHIDE E DELLO SPECO VERTEBRALE (3 metameri)	79	988	n.	33	67	79	79	79	0	79
				%	41,77%	84,81%	100,00%	100,00%	100,00%	0,00%	100,00%
88383	TOMOGRAFIA COMPUTERIZZATA (TC) DI SPALLA, GOMITO, POLSO E MANO	52	418	n.	8	22	38	52	52	0	52
				%	15,38%	42,31%	73,08%	100,00%	100,00%	0,00%	100,00%
88386	TOMOGRAFIA COMPUTERIZZATA (TC) DI FEMORE, GINOCCHIO, CAVIGLIA E PIEDE	75	675	n.	9	25	47	74	75	0	75
				%	12,00%	33,33%	62,67%	98,67%	100,00%	0,00%	100,00%
88388	ARTROTAC (SPALLA O GOMITO O GINOCCHIO)	0	12	n.	/	/	/	/	/	/	/
				%	/	/	/	/	/	/	/
88903	TOMOGRAFIA COMPUTERIZZATA (TC) DEL RACHIDE E DELLO SPECO VERTEBRALE (metamero aggiuntivo)	0	9	n.	/	/	/	/	/	/	/
				%	/	/	/	/	/	/	/
8893	RISONANZA MAGNETICA NUCLEARE (RM) DELLA COLONNA	150	1775	n.	142	145	147	147	150	0	150
				%	94,67%	96,67%	98,00%	98,00%	100,00%	0,00%	100,00%
88931	RISONANZA MAGNETICA NUCLEARE (RM) DELLA COLONNA, SENZA E CON CONTRASTO	38	517	n.	34	34	35	35	37	1	38
				%	89,47%	89,47%	92,11%	92,11%	97,37%	2,63%	100,00%
88941	RISONANZA MAGNETICA NUCLEARE (RM) MUSCOLOSCHIELETRICA	147	1684	n.	139	141	145	146	147	0	147
				%	94,56%	95,92%	98,64%	99,32%	100,00%	0,00%	100,00%
Totale complessivo		541	6.078	n.	365	434	491	533	540	1	541
				%	67,47%	80,22%	90,76%	98,52%	99,82%	0,18%	100,00%

Conclusioni

Il primo risultato che emerge da questa analisi è che le richieste con urgenza differita sono numericamente esigue.

La rendicontazione delle prestazioni urgenti erogate nel flusso dati 28/SAN necessita sicuramente di una maggiore attenzione da parte delle Strutture Sanitarie Erogatrici e di una maggior correttezza nella sua compilazione.

Ad esempio un dato che impone riflessione è che vengono codificate come urgenza differita, oltre 2.000 prestazioni riconducibili alla Medicina di Laboratorio (esami di biochimica/sierologia etc.), quasi tutte concentrate nel Pavese. Ciò impone maggiore attenzione da parte dei Medici Prescrittori, siano essi Specialisti che MMG/PDF, considerato che l'accesso ai servizi di Medicina di Laboratorio non prevede un tempo di attesa.

Altro dato inconsueto è la rendicontazione nel flusso 28 /SAN di visite di controllo con codice di priorità U il cui assolvimento viene effettuato, in parte dei casi, entro il tempo stabilito per l'erogazione delle prestazioni urgenti. Si tratta di una modalità di rendicontazione inappropriata che necessita sicuramente di approfondimenti da parte delle Strutture Erogatrici che rendicontano e da parte dei Medici Prescrittori suggerisce una maggiore attenzione nella prescrizione della richiesta di prestazione ambulatoriale.

Questo lavoro, meritevole sicuramente di ulteriori approfondimenti e confronti con i Medici Prescrittori e le Strutture Sanitarie Erogatrici, fornisce un quadro d'insieme dell'uso dell'urgenza differita a livello provinciale, delle criticità riscontrate e quindi delle possibilità di miglioramento.

Obiettivo comune, nel rispondere al bisogno di salute del cittadino, in un'ottica di qualità e sostenibilità del sistema, sarà quello da parte di tutti i soggetti coinvolti di migliorare l'appropriatezza prescrittiva ed erogativa e ciò potrà consentire un miglioramento in generale dei tempi di attesa e garantire un appropriato accesso del cittadino al servizio sanitario in tempi congrui ai propri bisogni.